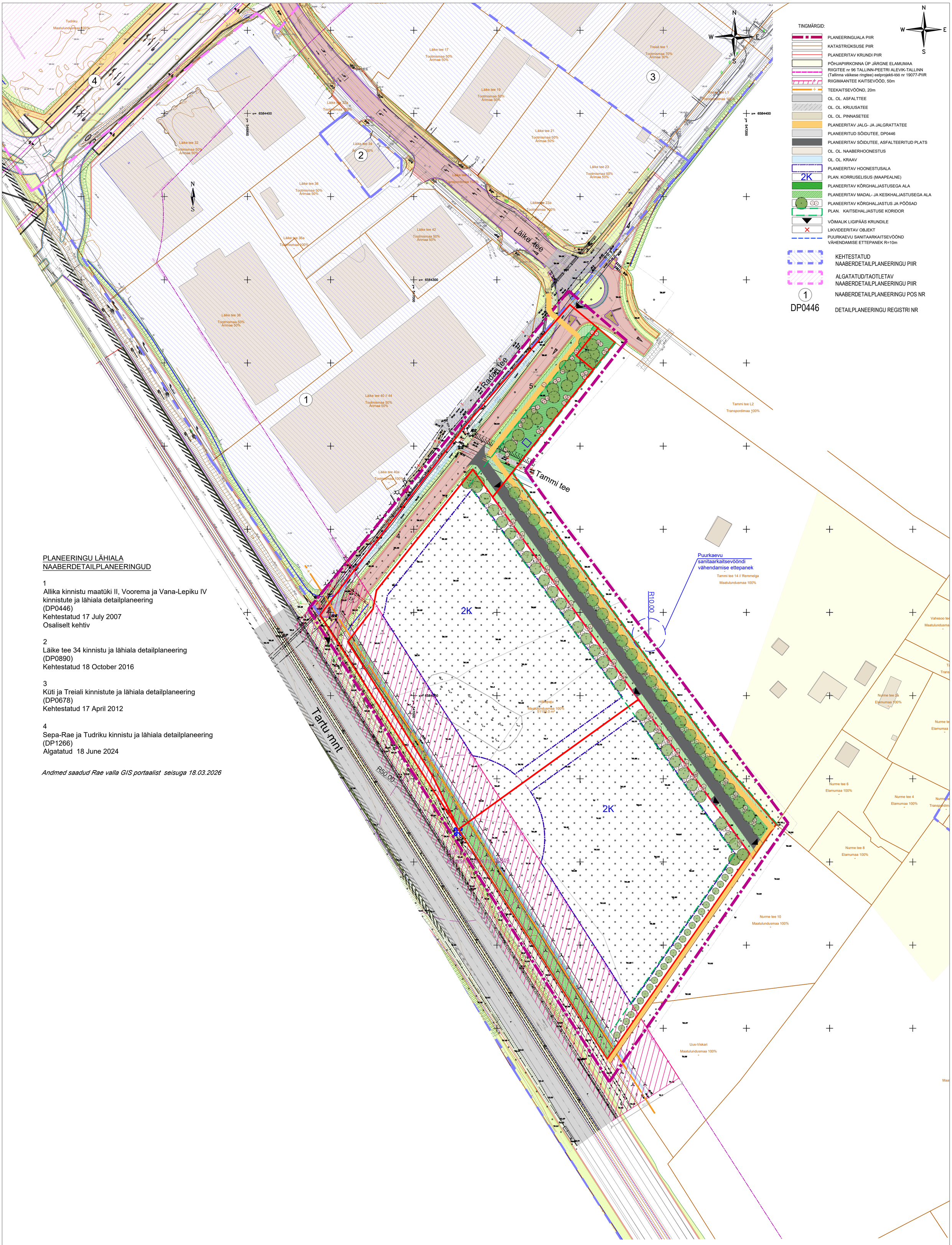

TINGMÄRGID:

- PLANEERINGUALA PIIR
- KATASTRIÜKSUSE PIIR
- PLANEERITAV KRUNDI PIIR
- PÕHJAPIIRKONNA ÜP JÄRGNE ELAMUMAA
- RIIGITEE nr 96 TALLINN-PEETRI ALEVIK-TALLINN (Tallinna väikese ringtee) eelprojekti-töö nr 19077-PIIR
- RIIGIMAANTEE KAITSEVÖÖD, 50m
- TEEKAITSEVÖÖND, 20m
- OL. OL. ASFALTTEE
- OL. OL. KRUUSATEE
- OL. OL. PINNASETEE
- PLANEERITAV JALG- JA JALGRATTATEE
- PLANEERITUD SÕIDUTEE, DP0446
- PLANEERITAV SÕIDUTEE, ASFALTEERITUD PLATS
- OL. OL. NAABERHOONESTUS
- OL. OL. KRAAV
- PLANEERITAV HOONESTUSALA
- 2K PLAN. KORRUSELISUS (MAAPEALNE)
- PLANEERITAV KÕRGHALJASTUSEGA ALA
- PLANEERITAV MADAL- JA KESKHALJASTUSEGA ALA
- PLANEERITAV KÕRGHALJASTUS JA PÕÖSAD
- PLAN. KAITSEHALJASTUSE KORIDOR
- VÕIMALIK LIGIPÄÄS KRUNDILE
- LIKVIDEERITAV OBJEKT
- PUURKAEVU SANITAARKAITSEVÖÖND VÄHENDAMISE ETTEPANEK R=10m
- KEHTESTATUD NAABERDETAILPLANEERINGU PIIR
- ALGATATUD/TAOTLETAV NAABERDETAILPLANEERINGU PIIR
- 1 NAABERDETAILPLANEERINGU POS NR
- DP0446 DETAILPLANEERINGU REGISTRI NR

PLANEERINGU LÄHIALA
NAABERDETAILPLANEERINGUD

1
Allika kinnistu maatüki II, Voorema ja Vana-Lepiku IV kinnistute ja lähiala detailplaneering
(DP0446)
Kehtestatud 17 July 2007
Osaliselt kehtiv

2
Läike tee 34 kinnistu ja lähiala detailplaneering
(DP0890)
Kehtestatud 18 October 2016

3
Küti ja Treiali kinnistute ja lähiala detailplaneering
(DP0678)
Kehtestatud 17 April 2012

4
Sepa-Rae ja Tudriku kinnistu ja lähiala detailplaneering
(DP1266)
Algatatud 18 June 2024

Andmed saadud Rae valla GIS portaalist seisuga 18.03.2026

MÄRKUSED:
Katastriandmed saadud Maa- ja Ruumiameti kaardirakendusest seisuga 18.03.2026

Märkused
1. Koordinaadid riiklikus L-Est'97, kõrgused EH2000 süsteemis.

TVG GRUPP	TVG GRUPP OÜ Reg.nr: 11621702 Rapla 8, Tallinn Tel: +372 56 671 244 tvggrupp@gmail.com		Objekt: MAA-ALA PLAAN TEHNOVÕRKUDEGA **Harju maakond, Rae vald, Rae küla** **Hõbepaju** **65301:002:1794**			
Koostas:	**Sven Viileberg**		Joonise nimetus: MAA-ALA PLAAN TEHNOVÕRKUDEGA			Mõõtkava: 1:500
Geodeet:	**Sven Viileberg**		Töö nr: **0822-12-G**	Staadium: GEODEESIA	Kuupäev: **15.08.2022.a.**	Leht: **1**

Guru Projekt OÜ Tatari tn 28-1 Tallinn 10116 tel 644 4414 info@guruprojekt.ee			Töö nr: DP 278-2022
Tellija:	AS Hõbevara registrikood 11280876 Tallinn 13522, Vabaõhumuuseumi tee 1 tel. 528 5160, Juhan.Raadam@mh.ee		Projekti nimetus: HÕBEPAJU KINNISTU DETAILPLANEERING
Arh.	I. Rebane	07.07.2026	Objekti asukoht: HARJUMAA, RAE VALD, RAE KÜLA, HÕBEPAJU KINNISTU
Arh.	L. Ilves		
Arh.	N.Bruk		Joonise nimetus: PLANEERINGU KONTAKTVÖÖNDI ANALÜÜSISKEEM

Leht nr. DP-2

eskiis

Mõõtkava 1:1000