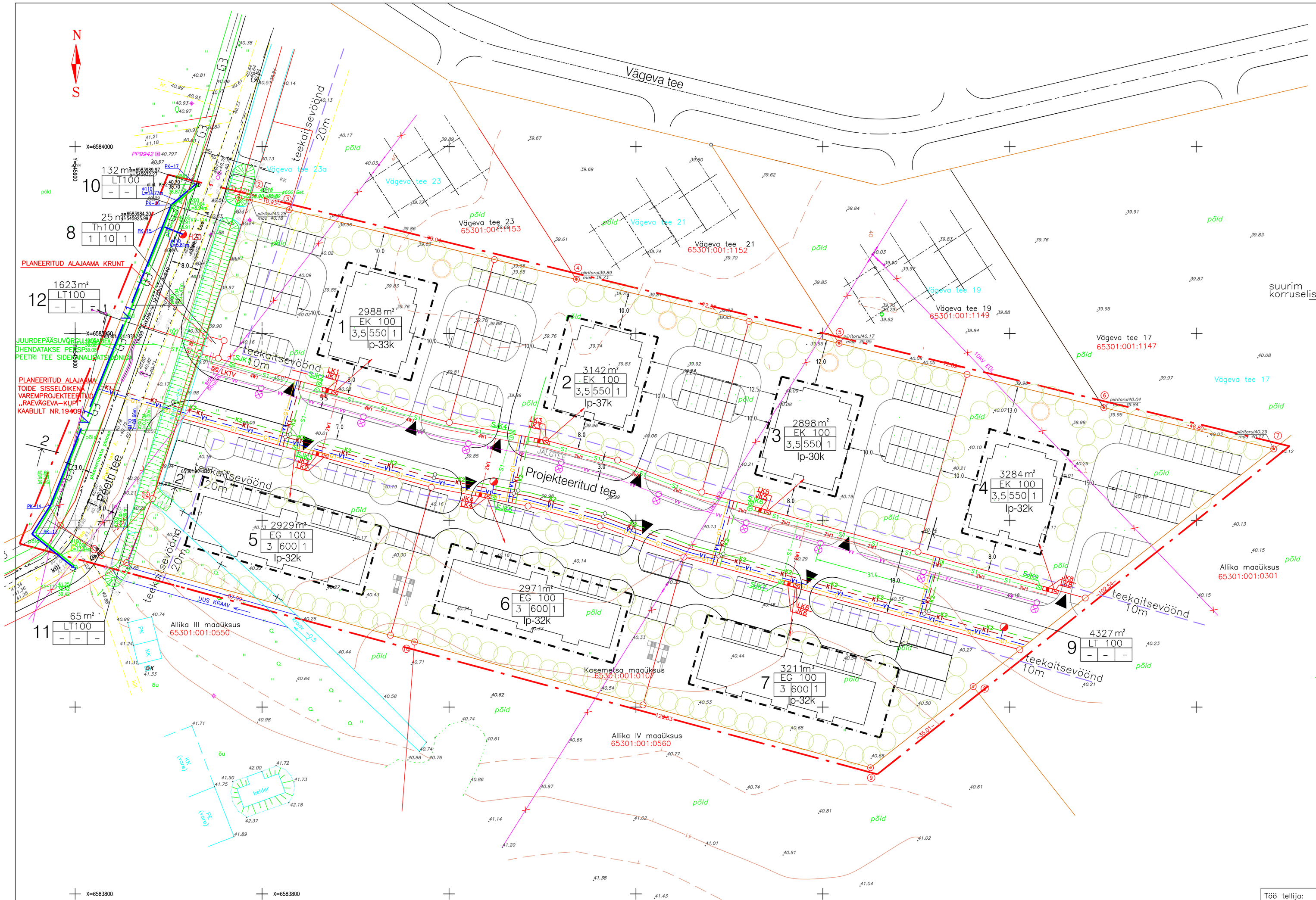

TINGMÄRGID:

sihtotstarve, % detailplaneeringu liikides
2497m² krundi pindala
suurim korruselisus
EE100 hoonete arv krundil
3 600 1
lubatav hoonete alune pind

- Planeeritava ala piir
- Olemasoleva kinnistu piir
- Moodustatava krundi piir
- EK Elamumaa – korterelamud
- EG Elamumaa – galeriielamud
- L Transpordimaa
- Th Tootmismaa – elekrti alajaam
- Hoonestusala piir
- lp-32k Parkimiskohtade arv
- Sissepääs krundile
- Väikelaste mänguväljakud
- PERSP.DEMONT. 20 kV ÕHULIIN
- PROJ. 0,4 kV KAABLITRASS (2 KAABLIT)
- PROJ. 0,4 kV KAABLITRASS (4 KAABLIT)
- JK PROJ. TRANSIITKAPP
- LK PROJ. LIITUMISKAPP
- PROJ. TÄNAVAVALGUSTUSEKAABEL
- PROJ. 8m KÕRGUNE KOONILINE TÄNAVAVALGUSTUSPOST KOOS 150W VÄLISVALGUSTIGA
- PERSP.DEMONT. SIDE ÕHULIIN
- PROJ. SIDEKANALISATSIOON
- PROJ. SIDEKANALISATSIOONI KAEV
- SJK PROJ. SIDEKAPP
- G3 PROJEKTEERITUD KESKSURVE GAASITORU PN4.0BAR
- G1 PROJEKTEERITUD MADALSURVE GAASITORU PN0.02BAR
- V1 PROJ. VEETORUSTIK
- PROJ. TULETÕRJEHÜDRANT
- K1 PROJ. ISEVOOLNE KANALISATSIOON
- K2 PROJ. SADEMEVEE DRENAAŽ

MÄRKUSED: 1.Geodeetine alusplaan on koostatud OÜ Optiset (litsents nr.456 MA 06.12.2001.a., aadress– Mustamäe tee 51, tel 6542 209, e–post– info@optiset.ee) poolt 19.10.2004.a., töö nr.63842. Koordinaadid Lambert–EST süsteemis, kõrgused Balti süsteemis.
Lähtepunktid PP 2360 H=40.31 ; PP2122 H=40.535 Mõõdistatud elektrontahhümeetriga Topcon GTS–211D
Plaan koostatud arvutis graafikaprogrammiga AutoCAD 2000i
2. Tee lõiked vt. joonis DP–4 ja DP–5.

Töö tellija: AS KNOKE	Töö nimetus: PEETRI KÜLA KASEMETSA 2 KINNISTU DETAILPLANEERING Rae vald Peetri küla	HELLE KULBASE ARHITEKTIBÜ Reg.kood110415 tel.5201470	
		Töö number: 6/2004	
arhitekt H.KULBAS	Joonis: TEHNOVÕRGUD M 1:500	JOONIS DP–3	
insener R.VAIKRE			
insener V.VEEVÕ			