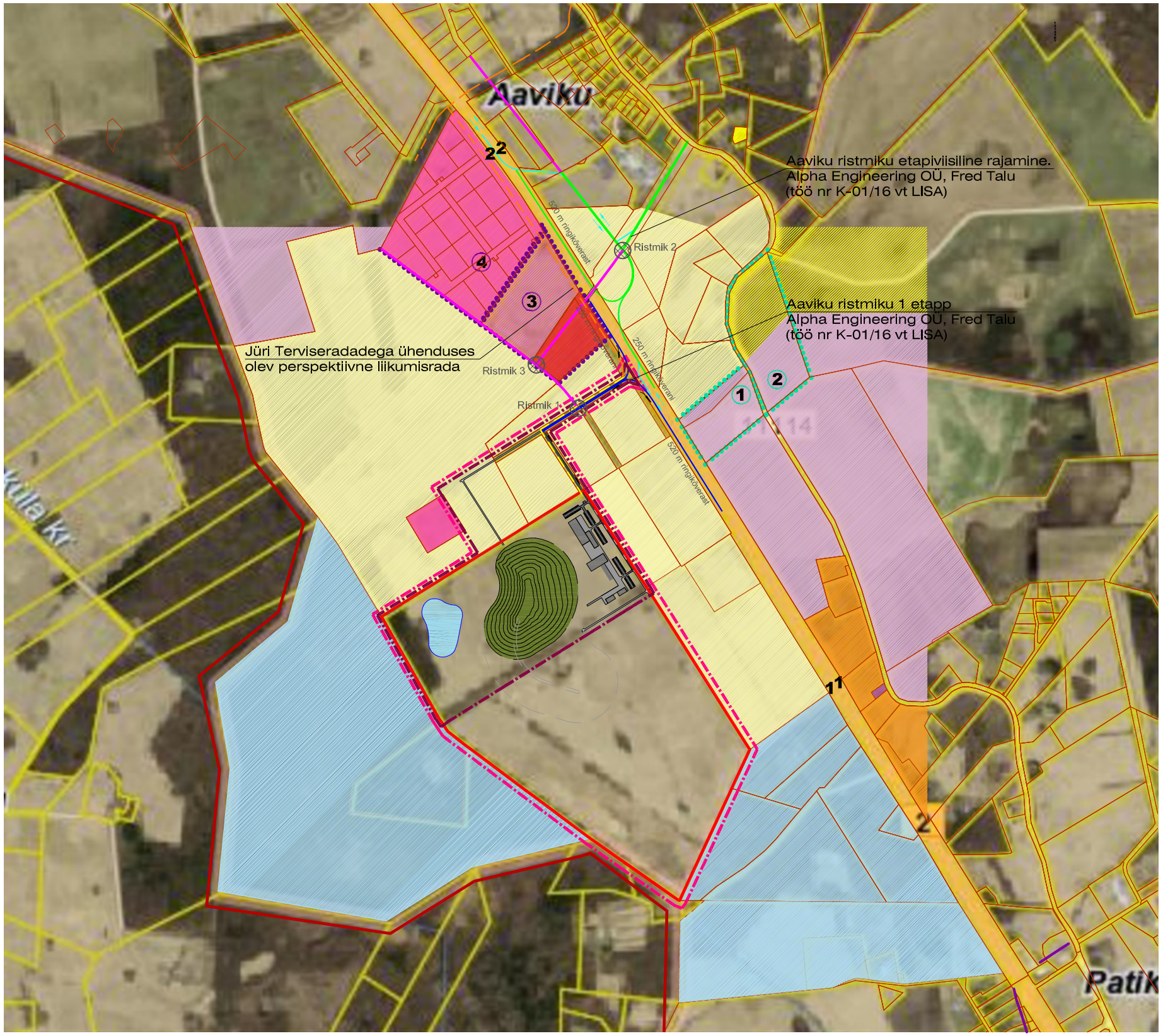

TINGMÄRGID:

- Planeeringuga haaratava ala piir
- Planeeritava ala piir
- Olemasoleva kinnistu piir
- Planeeritav krunt
- Valla piir
- Jüri Terviseradadega ühenduses olev perpektiivne liikumisrada
- Plan kõnnitee
- Algatatud detailplaneering
- Kehtestatud detailplaneering
- Olemasolev hajaasustuses paiknev elamumaa
- Perspektiivne välkeelamumaa
- Olemasolev äri- ja tootmismaa
- Perspektiivne äri- ja tootmismaa
- Olemasolev tootmismaa
- Olemasolev ärimaa
- Olemasolev põllumajandusmaa
- Olemasolev põld/looduslik rohumaa
- Olemasolev metsamajandusmaa

1. Patika küla Kruusi kinnistu ja ja lähiala detailplaneering
2. Patika küla Kruuslaugu kinnistu ja lähiala detailplaneering
3. Aaviku küla Vana-Aaviku 1 kinnistu detilplaneering
4. Aaviku küla Ameerikanurga kinnistu ja lähiala detailplaneering

1 Kautjala bussipeatus
2 Vana-Aaviku bussipeatus
Juurdepääs planeeritavale alale

RAE VALLAVALITSUS

ARUKÜLA TEE 9, JÜRI ALEVIK, 75301, HARJUMAA
INFO@RAE.EE, 605 6750, REG NR 75026106

PROJ. NIMI: AAVIKU KÜLA RINGI KINNISTU JA LÄHIALA DETAILPLANEERING				
ARHITEKT: KADRI RANDOJA	JOONIS: KONTAKTVÖÖNDI ANALÜÜS			
	TÖÖ NR: DP 1403	JOONISE NR: AS-02	MÕÕTKAVA: 1:16000	KUUPÄEV: 07.11.2016