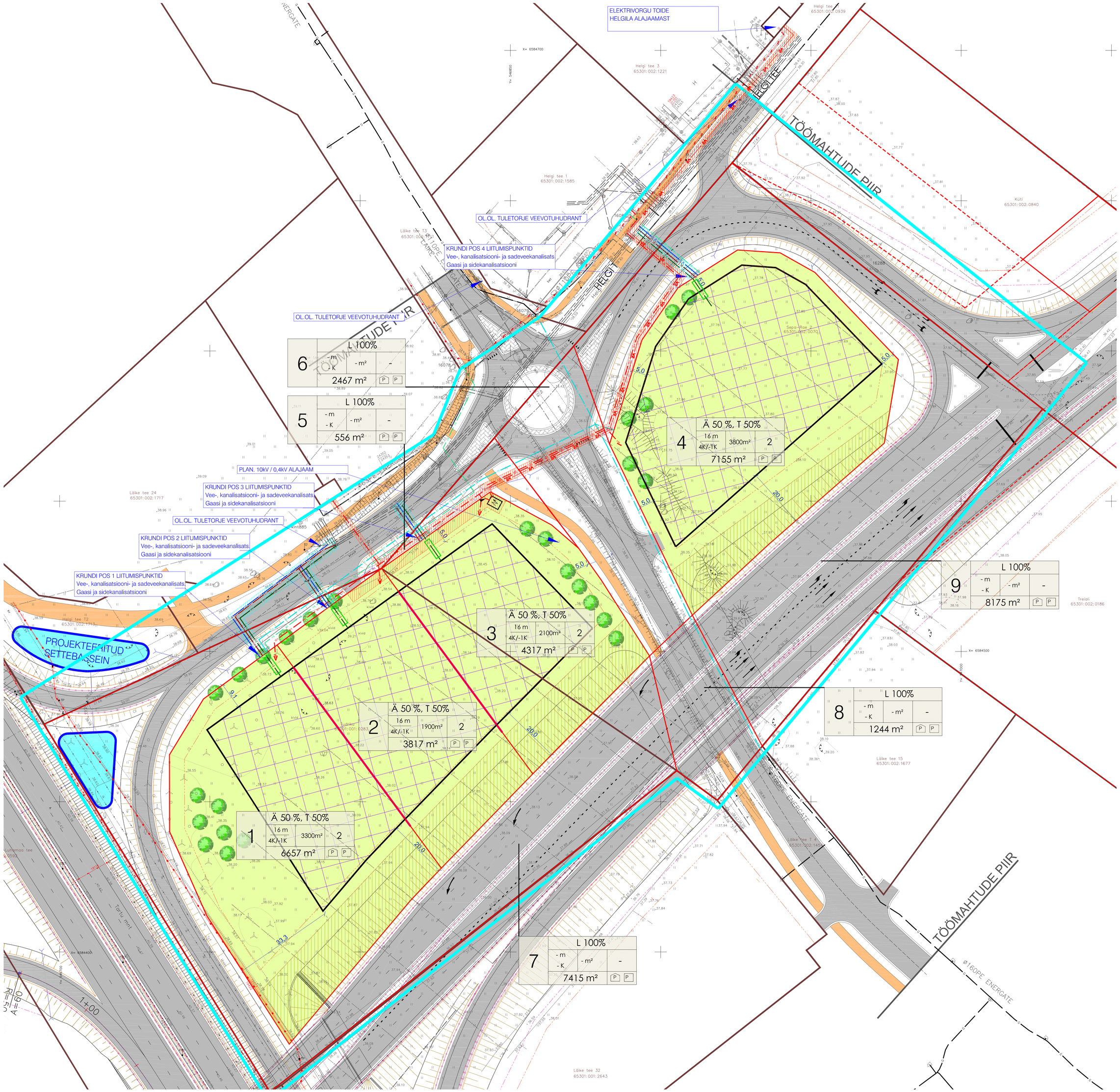

TINGMÄRGID

- DETAILPLANEERINGU ALA PIIR
- KINNISOMANDI PIIR
- MOODUSTATAVA KRUNDI PIIR
- PLANEERITAV ÄÄR- JA TOOTMEMAA HOONESTUSALA
- VAREM PROJ. ASFALTKATTEGA AUTOLIIKLUSE ALA
- VAREM PROJ. JALAKÄIJATE ALA
- ELEKTRIVÕRGU SERVITUUDI VAJADUSEGA ALA
- VEE-JA KANALISATSIOONIVÕRGUSTIKU SERVITUUDI VAJADUSEGA ALA
- MAANTEE HOOLDSEKS JUURDEPÄÄSU SERVITUUDI VAJADUSEGA ALA

PLANEERITAVAD TEHNORAJATISED

- W1 MADALPINGE MAAKAABEL
- V2 10kV MAAKAABEL
- V1 VEETRASS
- K1 ISEVOOLNE REOVEEKANALISATSIOONI TRASS
- K2 SADEVEEKANALISATSIOONITRASS
- ÕLI JA LIIVAPÜÜDUR
- S1 SIDEKANALISATSIOONITRASS
- G GAASITRASS
- ELEKTRIVÕRGU LIITUMISKILP

OLEMASOLEVAD TEHNORAJATISED

- VEETORUSTIK
- OLMEKANALISATSIOONITORUSTIK
- GAASITORUSTIK
- SURVEKANALISATSIOONITORUSTIK
- SADEMETEVEITE KANALISATSIOONITORUSTIK
- SIDEKANALISATSIOON
- DRENAAŽ
- 0,4kV KAABEL
- 10kV KESKPINGE MAAKAABEL
- TÄNAVAVALGUSTI POST MADALPINGEKAABIL
- KÕRGEPINGEÕHUJOON
- TULETÕRJEHÜDRANT
- JADUTSIKAPP
- OLEMASOLEV MASTALAJAAM

1 | SIHTOTSTARVE 'E EDT.TLAN. (ÄGEDI) | HOONE KÕRGUS (MAX) | HOONE ÄÄRIJOON (MAX) | KRUNDI SUURUS | 1 | 1

- Ä ÄRIMAA
- T TOOTMEMAA
- L TRANSPORDIMAA

- PLANEERITAV PARKIMISKOHTADE ARV
- PLANEERITAV PARKIMISKOHTADE ARV
- HOONEALUNE PIND - MAAPEALNE MAA-ALUNE
- MOODUSTATAVA KRUNDI POSITSIOON

MÄRKUSED:
1. Joonise parema loetavuse tagamiseks on detailplaneeringu ala piiri nihutatud 2m võrra eemale olemadevast kinnistu pirist.
2. Joonisel kujastatud hoonete asukohad, parkimiskohtade arv ning krundi siseste teede lähendus täpsustatakse ehitusprojekti käigus.
3. Joonisele kantud Teedeprojekt Q0 100 nr 75009 E263 Tallinn-Tartu/Võru-Luhamaa Viana-Tartu mnt ristmik (km 4,41) – Tallinna väike-Englase (km 6,69).

OPTIMAL ARCHITECTS	Arhitekt K. Kõsk	Harjumaa, Rae vald PEETRI ALEVIK TUDRIKU JA SEPA-RAE 2 KINNISTUTE NING LÄHEALA DETAILPLANEERING	Töö nr. 185
	Projektijuht M. Kärnel		D P
	Tehnik		M 1:500
		TEHNOVORKUDE KOONDPLAAN	30.11.2014 AS - 06