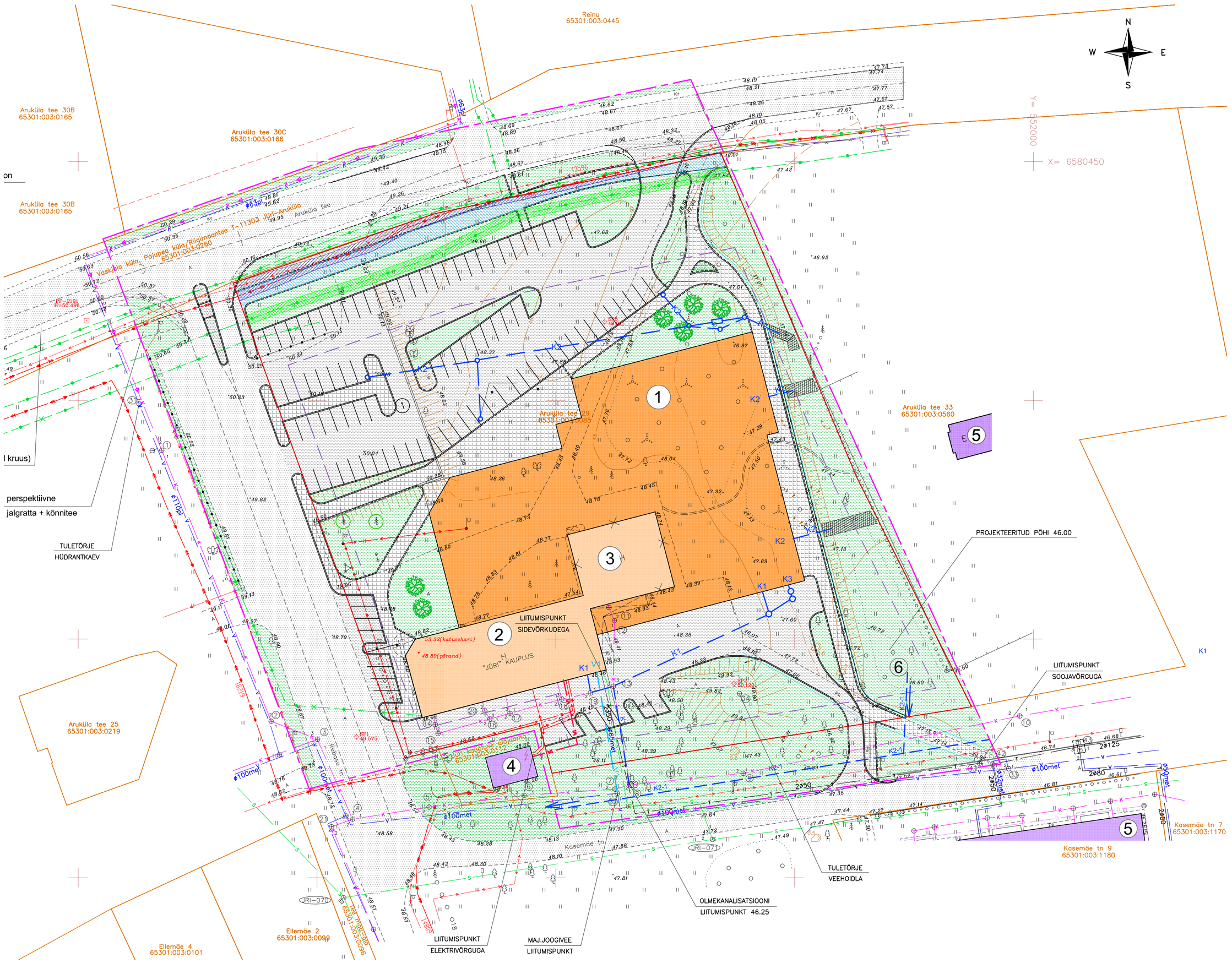

EKSPLIKATSIOON:

1. KAVANDATAV KAUPLUSEHOONE LAIENDUS
2. OLEMASOLEV KAUPLUSEHOONE
3. LAMMUTATAV PUBIHOONE
4. OLEMASOLEV JÜRI KAUPLUSE ALAJAAM
5. OLEMASOLEV ELAMU
6. SADEVEE IMBALA

LEPPEMÄRGID:

- PLANEERITAVA ALA PIIR
- KINNISTU PIIR
- HOONESTAMISEKS LUBATUD ALA PIIR
- PROJEKTEERITAV HOONE
- PROJ. BETOONKIVIDEST KATE
- PROJ. ASFALTBETOONKATE
- OL.OLEV ASFALTBETOONKATE
- PROJ. HALJASALA
- PROJ. KIVIPUISTE
- K — Olemasolev kanalisatsioon
- V — Olemasolev maj.joogivesi
- Olemasolev tänavavalgustus
- S — Olemasolev sidekanalisatsioon
- Olemasolev sidekaabel
- Olemasolev m/p kaabel
- Olemasolev k/p kaabel
- T — Olemasolev soojatrass
- K1 — Projekteeritud olmekanalisatsioon
- K2 — Projekteeritud sadevete kanalisatsioon
- K3 — Projekteeritud köögikanalisatsioon
- V1 — Projekteeritud maj.joogivesi
- W1 — Projekteeritav 0,4kV kaabelliin
- K2-1 — Perspektiivne sadevee kanalisatsioonitrass vastavalt Rae valla asulate vee- ja kanalisatsiooni arengukavale
- SERVITUUDI VAJADUSEGA ALA AS EESTI ENERGIA KASUKS, 1M ÄÄRMISEST KAABLIST
- SERVITUUDI VAJADUSEGA ALA PÕHJA REGIONAALSE MAANTEEAMETI KASUKS
- SERVITUUDI VAJADUSEGA ALA AS ELION ETTEVÕTTED KASUKS, 1M KAABLI TELJEST

MÄRKUSED:
1. Geodeetilise alusplaanina on kasutatud OÜ REIB poolt 2006.aastal koostatud alusplaani (töö nr. TT-1805).
2. Koordinaadid L-EST 97 süsteemis, kõrgused Balti 77.a. süsteemis.

Objekti asukoht: Arukülla tee 29, Jüri alevik, Rae vald, Harjumaa		Projekti staadium: DETAILPLANEERING	Projekti osa: DP
Objekti nimetus: HARJU TÜ KAUPLUSEHOOONE		Joonise nimetus: TEHNOVÕRKUDE KOONDPLAAN	Mõõtkava: 1 : 500
Humana Grupp arhitektuuri- ja inseneribüroo, Rävala pst. 8, 10143 Tallinn, tel. 6604986, humana@humana.ee	Projekteeris: Pr. juht T. Tammpere, Arh. P. Kaljapulk	Töö nr: 526/06	Joonis : 4
	Kuupäev: 15.05.06		
	EK/EP-10618965-0001	Failli nimi: plaanid, lõige, vaated.dwg	