

Karla küla Sautangi ja Pruuli tee 20 ning lähiala detailplaneeringu kooskõlastuste kokkuvõte

Jrk nr	kooskõlastav organisatsioon/ planeeritud krundi omanik/ planeeritud maa-ala piirinaaber	Kooskõlastuse nr. ja kuupäev	kooskõlastuse täielik ära kiri	kooskõlastuse originaali asukoht	projekteerija märkused kooskõlastaja tingimuste täitmise kohta
1	Päästeameti Põhja pääste-keskuse Inseneritehnilise büroo juhtivinspektor Martin Seetur	24.05.2016, K-MS/44-digi	Kooskõlastatud	Allkirjastatud digitaalselt, kiri lisatud tabelile	-
2	Elering AS gaasitehnika inspektor Jüri Viirmaa	23.03.2016 Nr. 20-1/2016/1-2	Elering AS aktsepteerib detailplaneeringus esitatud lahendit, mis arvestab Elering Gaas AS-i kirjaga 11.05.2015 nr T/135 esitatud tehniliste lähteandmetega.	Allkirjastatud digitaalselt, kiri lisatud tabelile	-
3	Elektrilevi OÜ, Priit Mägi	21.03.2016 nr. 3545908334	Kooskõlastatud tingimusel: Tööjoonised kooskõlastada täiendavalt. Perspektiivse kaabelliinide asukoht selgub projekteerimise käigus.	Allkirjastatud digitaalselt, kiri lisatud tabelile	-
4	Sautangi ja Pruuli tee L9 kinnistute omanik Margus Koik	12.10.2016	Lahendusega nõus	Allkirjastatud digitaalselt, kiri lisatud tabelile	-
5	Pruuli tee 20 kinnistu omanik Enit Reitel	11.10.2016	Lahendusega nõus	Allkirjastatud digitaalselt, kiri lisatud tabelile	-
6	AS Elveso, Toomas Teesalu	25.01.2016, nr 017/VK	Kooskõlastatud	Kõide I: Kooskõlastuste joonis 1	-
7	Pruuli tee 22a ja Pruuli tee L10 omanik Valdur Ojalaan	17.05.2015a	Nõus juurdepääsutee seadmisega Veskiõie katastriüksuse (65301:003:0399) tarbeks	Kõide I: Eelkõikulepe servituudi seadmiseks	-
8	Rae valla teehoiuspetsialist Ain Puna	09.11.2016	kooskõlastatud	Kõide I: Kooskõlastuste joonis 2	-

9	Rae valla keskkonna järelvalvespetsialist Kadri Raus	09.11.2016	Kooskõlastatud	Kõide 1: Kooskõlastuste joomis 2	-
---	--	------------	----------------	-------------------------------------	---

Arhitekt

Janika Jürgenson

DIGITAALALKIRJADE KINNITUSLEHT

ALLKIRJASTATUD FAILID

FAILI NIMI	FAILI SUURUS
Saetangi DP_seletuskiri_16_05_2016.pdf	670 KB
Tehnovorgud 16_05_2016.pdf	1.1 MB

ALLKIRJASTAJAD

nr.	NIMI	ISIKUKOOD	AEG
1	Janika Jürgenson	47907164224	16.05.2016 18:40:07 +03:00

ALLKIRJAKEHTIVUS

ALLKIRI ON KEHTIV

ROLL/RESOLUTSIOON

ALLKIRJASTAJA ASUKOHT (LINN, MAAKOND, INDEKS, RIIK)

ALLKIRJASTAJASERTIFIKAADI SEERIANUMBER

118017179949267726418436533383936993716

SERTIFIKAADI VÄLJAANDJA NIMI VÄLJAANDJAVÕTME IDENTIFIKAATOR

ESTEID-SK 2015

B3 AB 88 BC 99 D5 62 A4 85 2A08 CD B4 1D 72 3B 83 72 47 51

ALLKIRJASÕNUMILÜHEND

30 31 30 0D 06 09 60 86 48 01 65 03 04 02 01 05 00 04 20 FA 64 11 81 3C A2 A5 57 85 D8 1D B3 AF 77 6F 55 D4 88 88 8D 45 C6 B6 5B D2 43 06 5AA8 96 C1 18

nr.	NIMI	ISIKUKOOD	AEG
2	Martin Seetur	38910254923	24.05.2016 14:58:34 +03:00

ALLKIRJAKEHTIVUS

ALLKIRI ON KEHTIV

ROLL/RESOLUTSIOON

Päästeameti Põhja päästekeskuse Inseneritehnilise büroo juhtivinspektor / Kooskõlastus K-MS/44-digi

ALLKIRJASTAJA ASUKOHT (LINN, MAAKOND, INDEKS, RIIK)

ALLKIRJASTAJASERTIFIKAADI SEERIANUMBER

94314174026764420655113203631733903149

SERTIFIKAADI VÄLJAANDJA NIMI VÄLJAANDJAVÕTME IDENTIFIKAATOR

ESTEID-SK 2011

7B 6AF2 55 50 5C B8 D9 7A08 87 41 AE FAA2 2B 3D 5B 57 76

ALLKIRJASÕNUMILÜHEND

30 31 30 0D 06 09 60 86 48 01 65 03 04 02 01 05 00 04 20 DE C0 CE AC 57 90 FE 1C 3B B4 A4 50 2E E6 96 9A3C 9C F8 E3 E8 94 C1 27 E4 15 47 7F 9D 6C D0 92

Selle kinnituslehe lahutamatu osa on lõigus "Allkirjastatud failid" nimetatud failide esitus paberil.

MÄRKUSED

--

Janika Jürgenson
Ferrysan OÜ
Kuuseheki 32-6
76505 Saue
janika@ferrysan.ee

Teie: 04.03.2016 e-kiri

Meie: 24.03.2016 nr 20-1/2016/1-2

Harjumaal Rae vallas Karla külas asuva Sauetangi ja Pruuli tee 20 katastriüksuste ning lähiala detailplaneeringu kooskõlastamine

Austatud Janika Jürgenson

Käesolevaga Elering AS aktsepteerib Harjumaal Rae vallas Karla külas asuva Sauetangi ja Pruuli tee 20 katastriüksuste ning lähiala detailplaneeringu esitatud lahendit, mis arvestab Elering Gaas AS-i kirjaga 11.05.2015 nr T/135 esitatud tehniliste lähteandmetega.

Lugupidamisega

/allkirjastatud digitaalselt/

Jüri Viirmaa
gaasitehnika inspektor
+372 5167 290
juri.viirmaa@elering.ee



Elektrilevi OÜ
Kadaka tee 63, 12915 TALLINN
Registrikood 11050857

**PROJEKTI KOOSKÕLASTUS NR.
KOOSKÕLASTUSE KUUPÄEV:**

**3545908334
21.03.2016**

KOOSKÕLASTUSE TELLIJA:

REGISTRIKOOD:

11203491

NIMI:

FERRYSAN OÜ

KONTAKTISIK:

JANIKA JÜRGENSON

OBJEKTI AADRESS:

Sauetangi, Karla küla, Rae vald

TÖÖ NUMBER:

2-11

TÖÖ SISU:

STAADIUM:

Detailplaneering

KOOSKÕLASTATUD TINGIMUSTEL:

* Tööjoonised kooskõlastada täiendavalt.

KOOSKÕLASTUSE VÄLJASTAS:

Priit Mägi

Elektrilevi OÜ

DIGITAALALKIRJADE KINNITUSLEHT

ALLKIRJASTATUD FAILID

FAILI NIMI

FAILI SUURUS

Sauetangi ja Pruuli tee 20 DP.bdoc

2.8 MB

ALLKIRJASTAJAD

nr.	NIMI	ISIKUKOOD	AEG
1	Margus Koik	37901280225	12.10.2016 11:13:28 +03:00

ALLKIRJAKEHTIVUS

ALLKIRI ON KEHTIV

ROLL/RESOLUTSIOON

ALLKIRJASTAJA ASUKOHT (LINN, MAAKOND, INDEKS, RIIK)

ALLKIRJASTAJASERTIFIKAADI SEERIANUMBER

'34126663471462663544816770649227990050

SERTIFIKAADI VÄLJAANDJA NIMI VÄLJAANDJAVÖTME IDENTIFIKAATOR

ESTEID-SK 2011

7B 6AF2 55 50 5C B8 D9 7A 08 87 41 AE FAA2 2B 3D 5B 57 76

ALLKIRJASÕNUMLÜHEND

30 31 30 0D 06 09 60 86 48 01 65 03 04 02 01 05 00 04 20 29 49 90 3D 15 74 E9 EC 4B 5B 25 EB EE C1 84 9E 74 B4 7F 9E AF FF
C0 CB 3F 8F 8B 31 05 05 26 1E

Selle kinnituslehe lahutamatu osa on lõigus "Allkirjastatud failid" nimetatud failide esitus paberil.

MÄRKUSED

--

DIGITAALALKIRJADE KINNITUSLEHT

ALLKIRJASTATUD FAILID

FAILI NIMI	FAILI SUURUS
Sauetangi DP tehnovorgud 11_10_2016.pdf	1.1 MB
Sauetangi_seletuskiri_11_10_2016.pdf	668 KB
Sauetangi DP pohijoonis 11_10_2016.pdf	1.2 MB

ALLKIRJASTAJAD

nr.	NIMI	ISIKUKOOD	AEG
1	Enit Reitel	47810236017	11.10.2016 19:27:59 +03:00

ALLKIRJAKEHTIVUS

ALLKIRI ON KEHTIV

ROLL/RESOLUTSIOON

/lahendusega nõus

ALLKIRJASTAJA ASUKOHT (LINN, MAAKOND, INDEKS, RIIK)

ALLKIRJASTAJA SERTIFIKAADI SEERIANUMBER

125383097457402276870918483508492836783

SERTIFIKAADI VÄLJAANDJA NIMI VÄLJAANDJAVÕTME IDENTIFIKAATOR

ESTEID-SK 2011

7B 6AF2 55 50 5C B8 D9 7A 08 87 41 AE FAA2 2B 3D 5B 57 76

ALLKIRJASÕNUMILÜHEND

30 31 30 0D 06 09 60 86 48 01 65 03 04 02 01 05 00 04 20 BB A5 F5 63 4D 82 A5 A6 60 8B 4F 42 BA 11 48 EC 57 DB 30 BA 59 97 F
D 28 A9 56 FD F6 16 4B 39 E7

Selle kinnituslehe lahutamatu osa on lõigus "Allkirjastatud failid" nimetatud failide esitus paberil.

MÄRKUSED

--

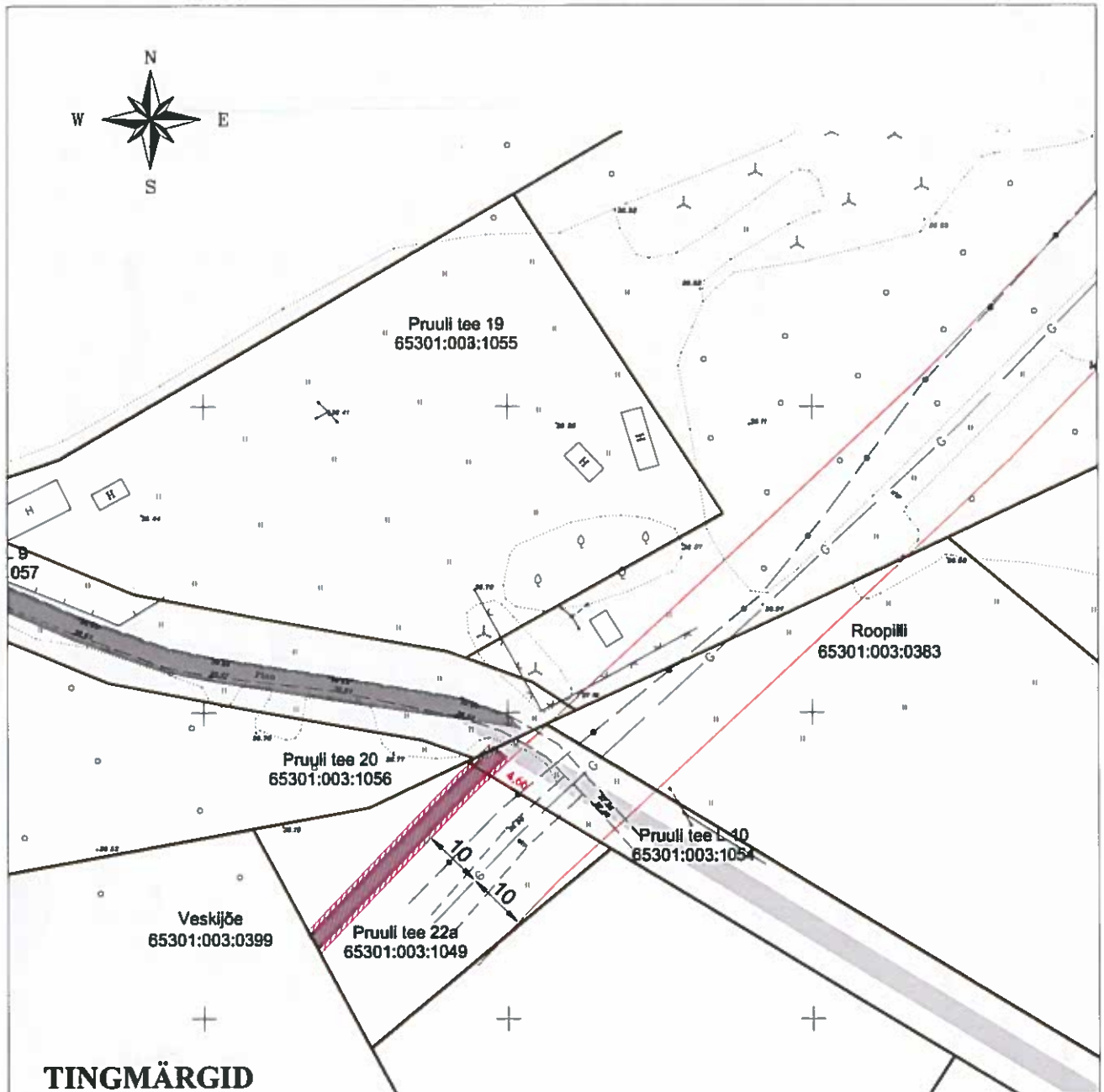

TINGMÄRGID

OLEMASOLEV

- KINNISTUTE PIIRID
- GAASITORUSTIKU HOOLDUSKORIDOR (10m)
- SIDEKAABEL
- KÕRGSURVE GAASITRASS
- 0,4kV ÕHULIIN POSTIGA

VAREM PLANEERITUD

- TOLMUVABA KATTEGA TEE

PLANEERITAV

- TOLMUVABA KATTEGA TEE
- JUURDEPÄASU SERVITUUDI VAJADUSEGA ALA

EELKOKKULEPE SERVITUUDI SEADMISEKS

Jrk nr	Katastriüksuse nimetus	Katastritunnus	Omaniku või esindaja nimi	Omaniku või esindaja allkiri	Kuupäev	Märkused
1	Pruuli tee 22a	65301:003:1049	Valdur Ojalaan		17.05	nõus juurdepääsutee servituudi seadmisega Veskiõde katastriüksuse (65301:003:0399) tarbeks
2	Pruuli tee L10	65301:003:1054				

Pirita jõe kalda piiranguvöönd 100m
(metsakõivikul ühtib ehituskoelevöönd
piiranguvööndiga)

Gaasitorustiku ohuajakaja 42m

Elektripaigaldise kaitsevöönd (õhuliin)
2m mõlemale poole liini telge

Perspektiivne Pruuli tee
kaitsevöönd 20m tee teljest

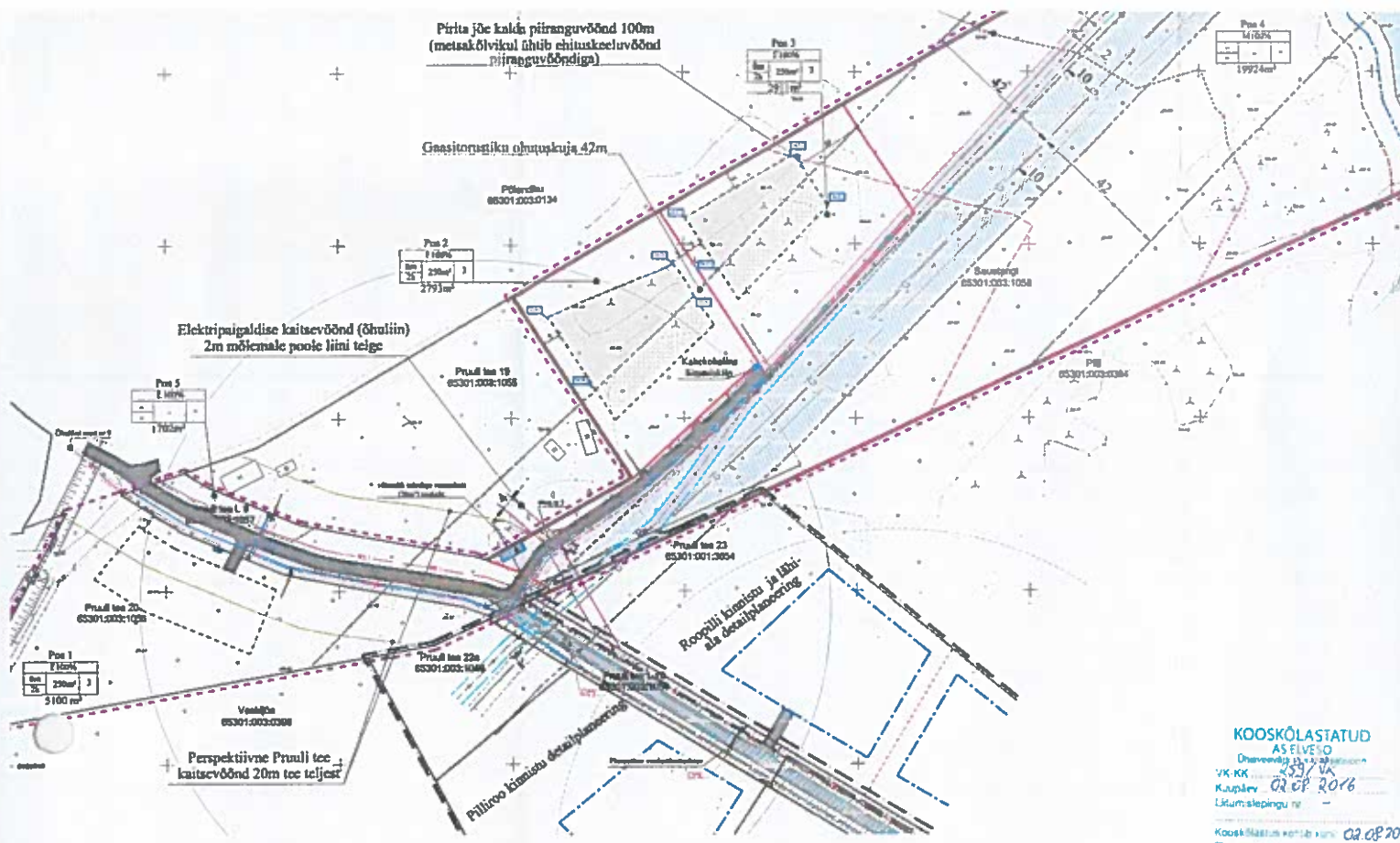

KOOSKÖLASTATUD

ASELVEO
Draivevõrdluse ja arvutamine
VK KK 433/VA
Kaupluse 02.08.2016
Lõikumiseplaan nr

Koostööalane kordla nr: 02.08.2016
Tärgpruulid

Tommas Tavalu

