FRAGMENT PLANEERITAVAST ALAST

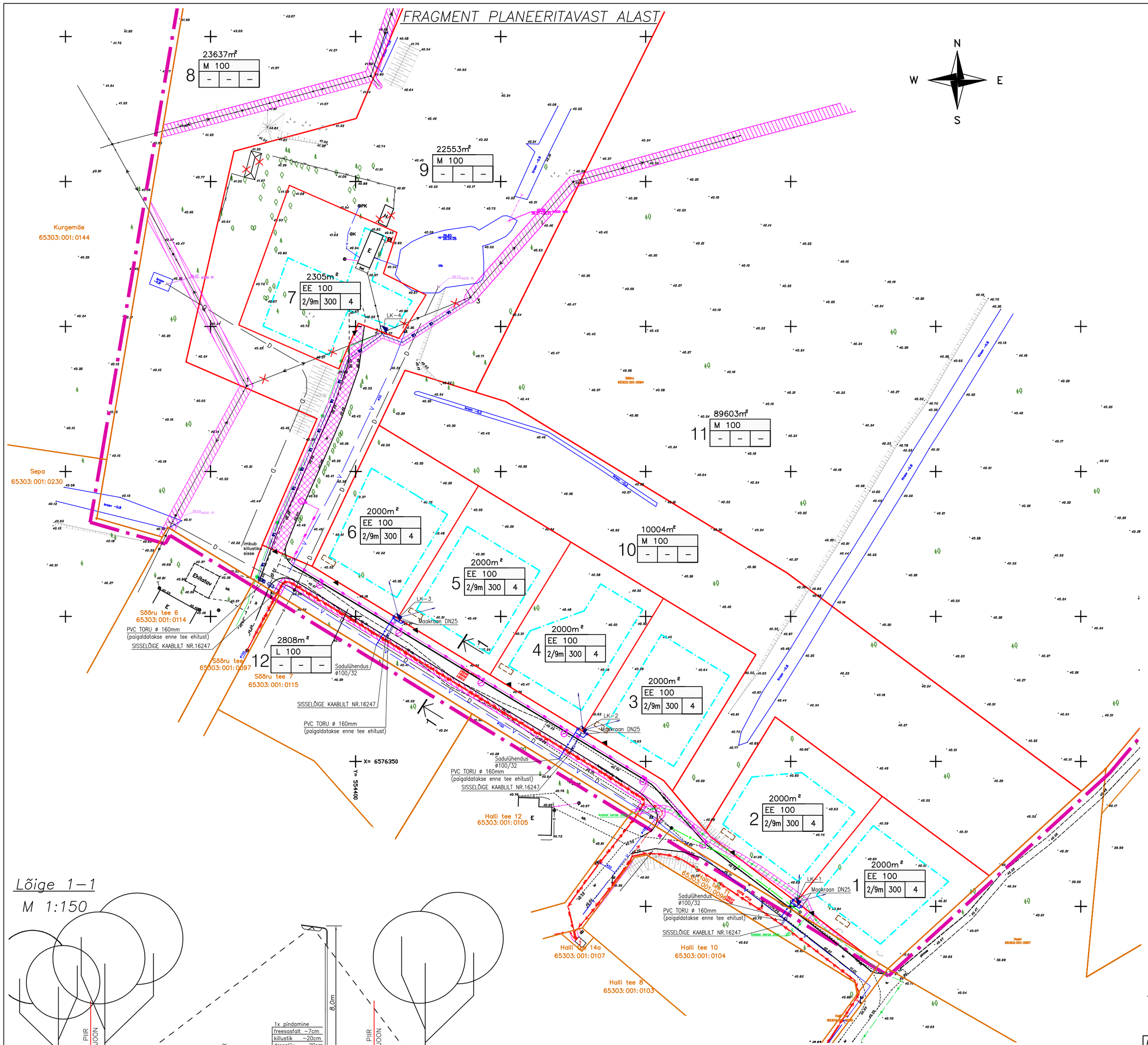

TINGMÄRGID:

pos.nr. 2 — EE 100 — 2000m² (krundi pindala) — 2/9m 300 4 — korruselisus/kõrgus — max ehitusalune pind — hoonete arv

sihtotstarve, %krundi kogupinnast

- Lähtetingimuste järgne planeeringuala piir
- Olemasoleva kinnistu piir
- Moodustatava krundi piir
- E — Elamumaa
- M — Maatulundusmaa
- L — Transpordimaa
- Lubatud hoonestusala
- Juurdepääs krundile
- Ol.olev kõrgepingekaabel
- Ol.olev madalpingekaabel
- Ol.olev madalpinge õhuliin
- Likvideeritav madalpinge õhuliin
- Ol.olev sidekaabel
- Ol.olev tänavavalgusti
- V — Ol.olev veetrass
- K — Ol.olev kanalisatsioon
- D — Ol.olev drenaaž
- W1 — Planeeritav 0,4kV kaabel
- Planeeritav liitumiskilp
- Planeeritav 0,4kV õhuliin
- W11 — Planeeritav välisvalgustuse kaabel
- Planeeritav välisvalgusti
- V1 — Planeeritav veetrass
- D — Planeeritav drenaaž
- Planeeritav kogumismahuti
- Elektripaigaldise kaitsevöönd, õhuliin alla 1kV 2m keskelt, maakaabelliin 1m äärmisest kaablist (alus: Ehitusseadustik)
- Sideehitise kaitsevöönd 1m sideehitisest (alus: Ehitusseadustik)
- Teeservituudi seadmise vajadus

Lõige 1–1
M 1:150

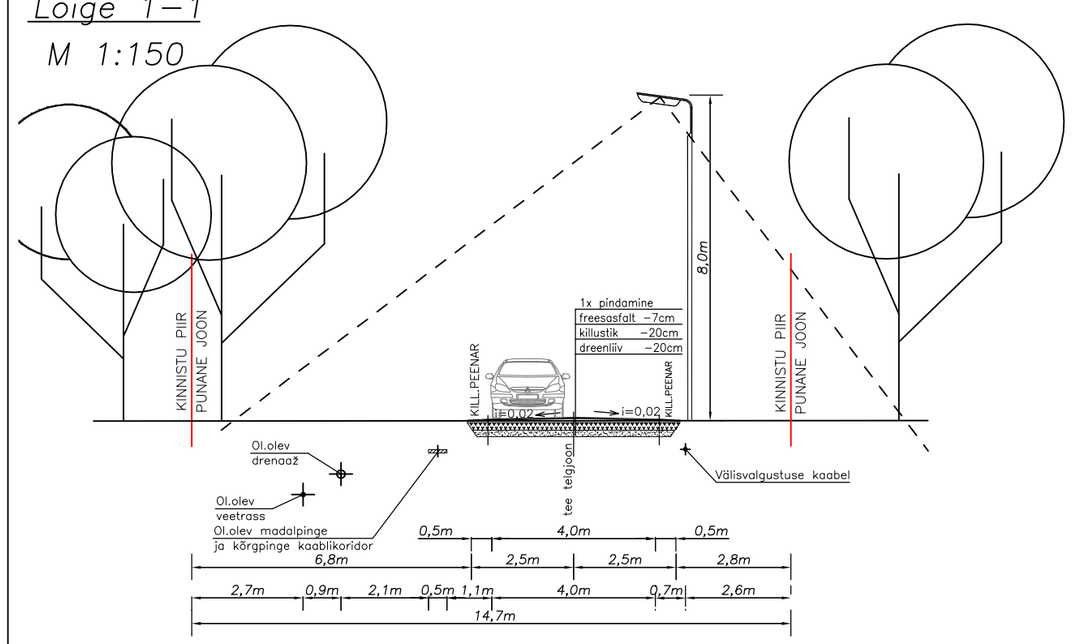

Maa–ala geodeetiline mõõdistamine on teostatud
Reib OÜ poolt, töö nr. TT–1641
Mõõdistamise aeg: 2005.a.
Koordinaadid L–Est 97 süsteemis
Kõrgused Balti süsteemis

MÄRKUSED:
* Detailplaneeringu seletuskiri kuulub lahutamatu lisana joonise juurde.
* Kõikide torustike täpne paigutus, läbimõõdud ja kalded lahendada projekteerimise käigus.

Huvitatud isik: Peeter Lorents, Sõõru, Veskitaguse küla, Rae vald, 75317, Harjumaa, Tel. 521 9364	Töö nimetus: VESKITAGUSE KÜLA SÕÕRU KINNISTU JA LÄHIALA II ETAPI DETAILPLANEERING, Rae vald, Harjumaa	MADE Projekt OÜ, Raudkivi tee 12–2, Peetri, Rae vald, Harjumaa 75312, tel. 6024496, tel. 5176479, faks 6024497, Reg.kood: 11199594
proj.juht P.KULDSAAR		
arhitekt H.KULBAS	Joonis: TEHNOVÕRGUD	Leht: DP–6
insener R.VAIKRE		Töö nr.: 14016
insener L.RANDMANN		Mõõtkava: 1:1000
		Staadium: DP
		Kuupäev: 11.01.2017