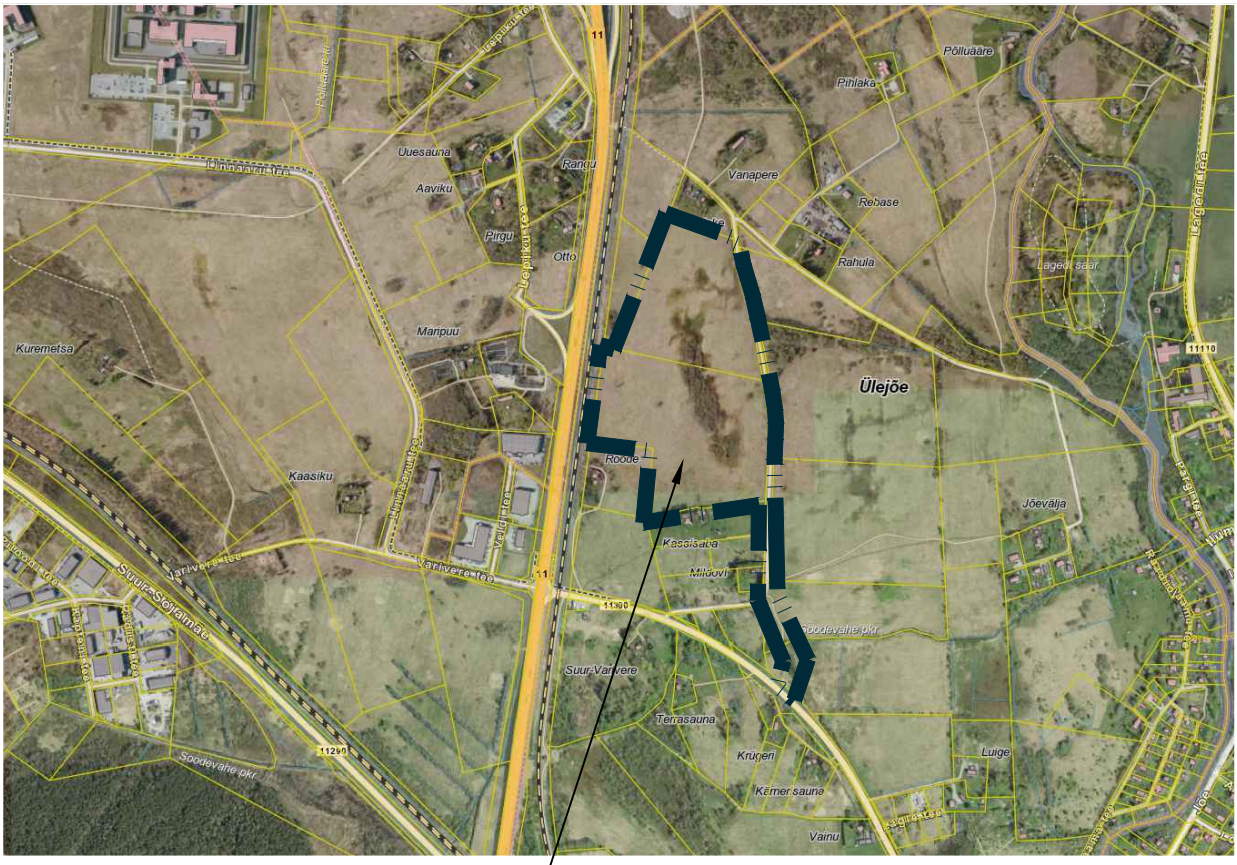

planeeringuala

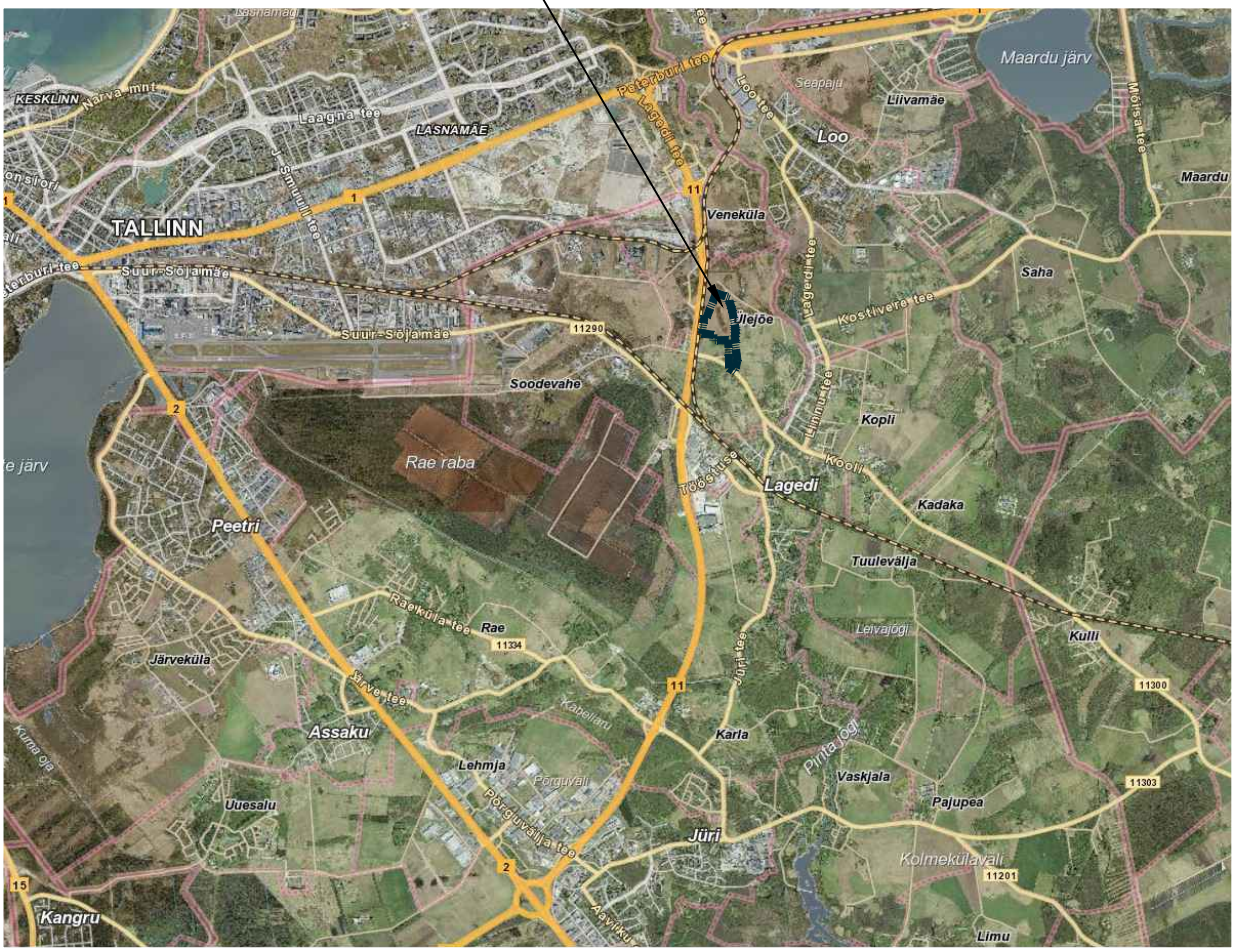

OPTIMAL PROJEKT	Planeeringu koostamise korraldaja: Rae Vallavalitsus Planeerija: Optimal Projekt OÜ Arhitekt: I. Punger Projektijuht: A. Anton Tehnik: K. Kuus	RAE VALD, ÜLEJÕE KÜLA KÕPSU-HANSU JA NURGA KINNISTUTE JA LÄHIALA DETAILPLANEERING ASUKOHASKEEM	Töö nr 627 DP M 1:~ 07.04.2026 AS-01