SADEMEVEE ÄRAJUHTIMISE SKEEM

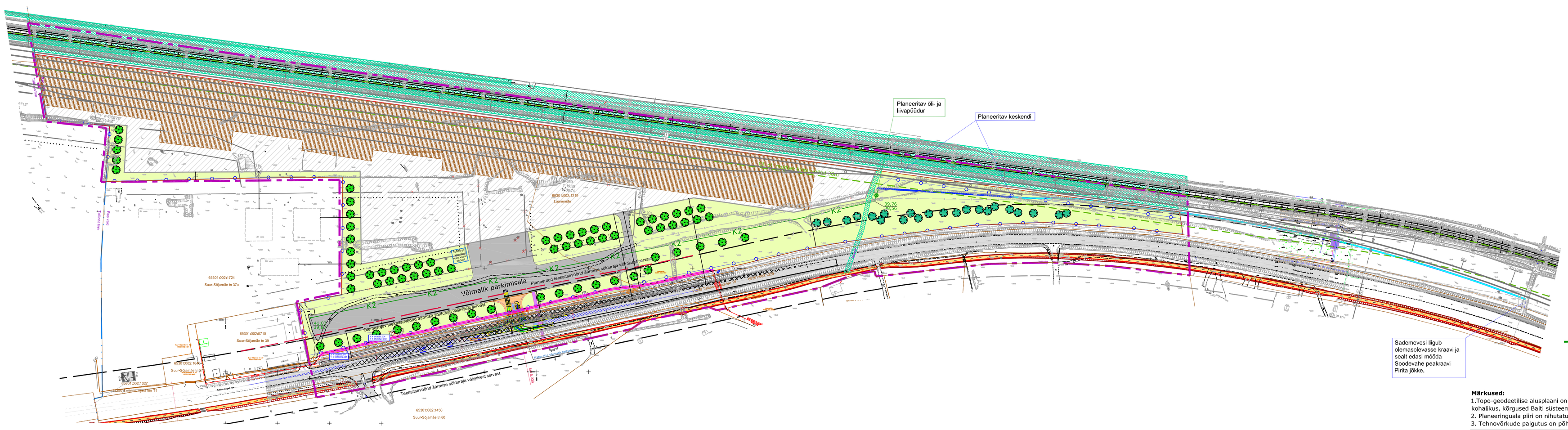

LEPPEMÄRGID:

- Planeeringuala piir
- Katastriüksuse piir
- Planeeritav krundipiir ja juurdepääs
- Hoonestusala
- Rail Baltic trassikoridor
- Depoohoone võimalik asukoht
- Olemasolev hoone
- Olemasolev asfaltkate
- Olemasolev pinnas/kruusatee
- Projekt. kergliiklustee (*Reaalprojekt, töö nr P58/06, 2006 a.*)
- Ol.ol. madalpinge elektrimaakaabelin
- Ol.ol. keskpinge elektrimaakaabelin
- Ol.ol. madalpinge õhuliin kaitsev. liini teljest 2m
- Ol.ol. survekanalisatsioon
- Ol.ol. veetrass
- Ol.ol. gaasitrass
- Ol.ol sidekaabel ja selle kaitsevöönd, teljest 2m
- Ol.ol sidekanalisatsioon
- Plan. haljasala
- Planeeritav puu
- Säilitatav puu (orient. asukoht)
- K2 Plan. sajuvee kanalisatsioonitorustik
- Plan. kraav ja voolusuund

Märkused:
1.Topo-geodeetilise alusplaani on koostanud Reaalprojekt OÜ 2013 a., töö nr. RB-GD-11 ja RB-GB-12. Koordinaadid kohalikus, kõrgused Balti süsteemis.
2. Planeeringuala piiri on nihutatud väljapoole planeeringuala planeeringu paremaks välja lugemiseks.
3. Tehnovõrkude paigutus on põhimõtteline ning täpsustatakse ehitusprojekti koostamise käigus.

OÜ Hendrikson & Ko
Lennuki tn 22
Tallinn 10145

tel 6 177 690
hendrikson@hendrikson.ee

Koordinaator/ Projektijuht: Jaanus Aavik
Koostaja: Liina Ratas
Kuupäev: 16.03.2017

Töö koostamise tellija: Tehnilise Järelevalve Amet
Asukoht: Tallinn linn/Rae vald
Töö nimetus: Soodevahe küla Laanemäe kinnistu ja lähiala detailplaneering
Joonis: Sademevee ärajuhtimise skeem

Töö nr 1894/13 Mõõt 1:2000 Joonise nr H-7