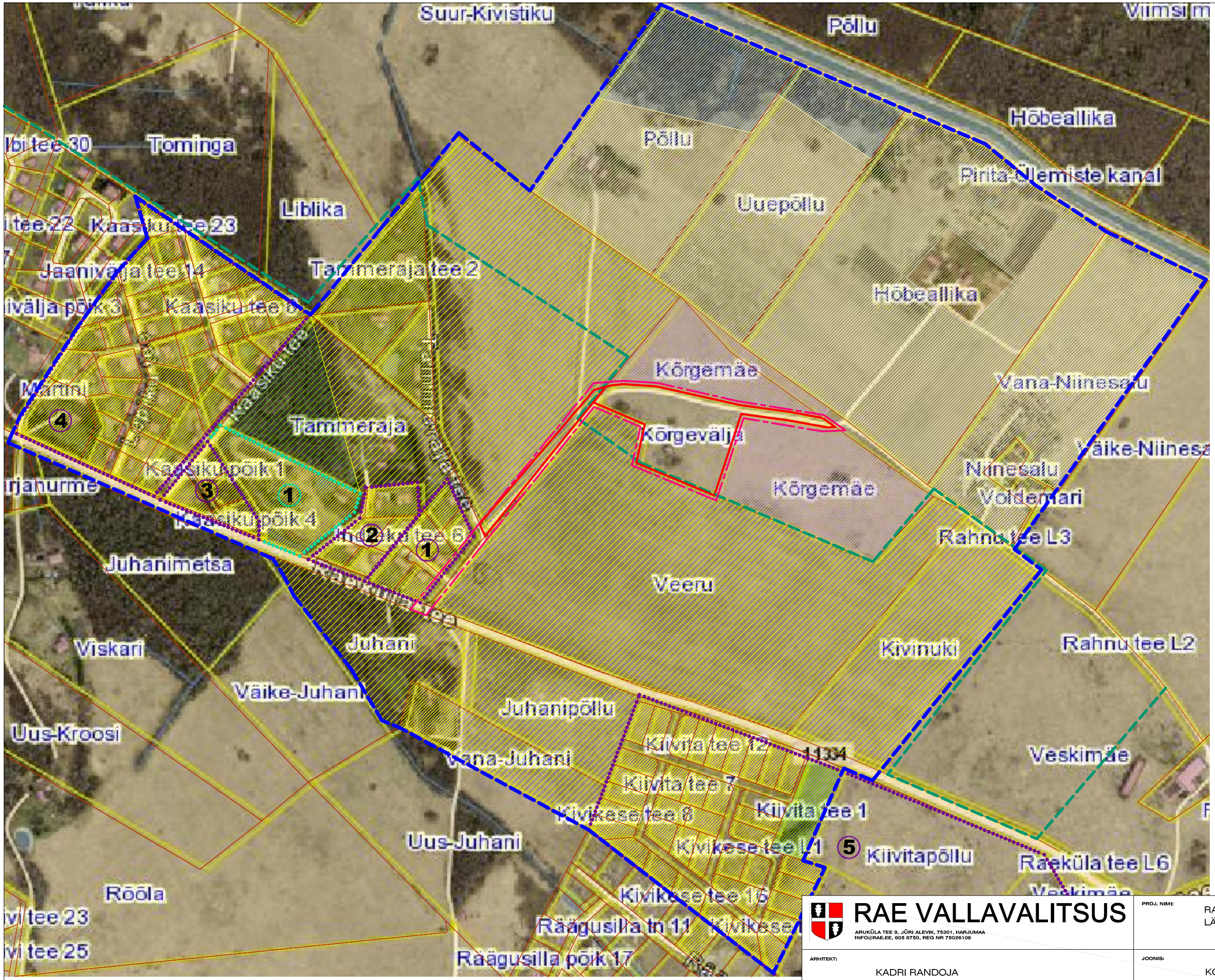


TINGMÄRGID:

- Planeeritava ala kontaktvööndi piir
- Planeeritava ala piir
- Olemasoleva kinnistu piir
- Planeeritav krunt
- Algatatud detailplaneering
- Kehtestatud detailplaneering
- Olemasolev väikeelamumaa
- Perspektiivne väikeelamumaa
- Olemasolev hajaasustuses paiknev elamumaa
- Olemasolev sotsiaalmaa
- Perspektiivne haljasalamaa
- Olemasolev haljasalamaa
- Olemasolev põllumajandusmaa
- Olemasolev põld/looduslik rohumaa
- Olemasolev metsamajandusmaa
- Üldplaneeringu järgne rohevõrgustiku piir

1. Viigi kinnistu detailplaneering
1. Tammeraja pereelamute grupi DP
2. Palli kinnistu detailplaneering
3. Tammeraja-III kinnistu detailplaneering
4. Kalda pereelamute grupi detailplaneering
5. Kiivita 1 kinnistu detailplaneering

RAE VALLAVALITSUS
ARUKÜLA TEE 9, JÜRI ALEVIK, 75301, HARJUMAA
INFO@RAE.EE, 605 6750, REG NR 75026106

| | |
|---|---|
| PROJ. NIMI: | RAE KÜLA KÕRGEVÄLJA KINNISTU JA LÄHIALA DETAILPLANEERING |
| ARHITEKT: | KADRI RANDOJA |
| JOONIS: | KONTAKTVÖÖNDI ANALÜÜS |

| TÖÖ NR: | JOONISE NR: | MÕÕTKAVA: | KUUPÄEV: |
|---|---|---|---|
| DP 1505 | AS-02 | 1:8000 | 28.01.2016 |