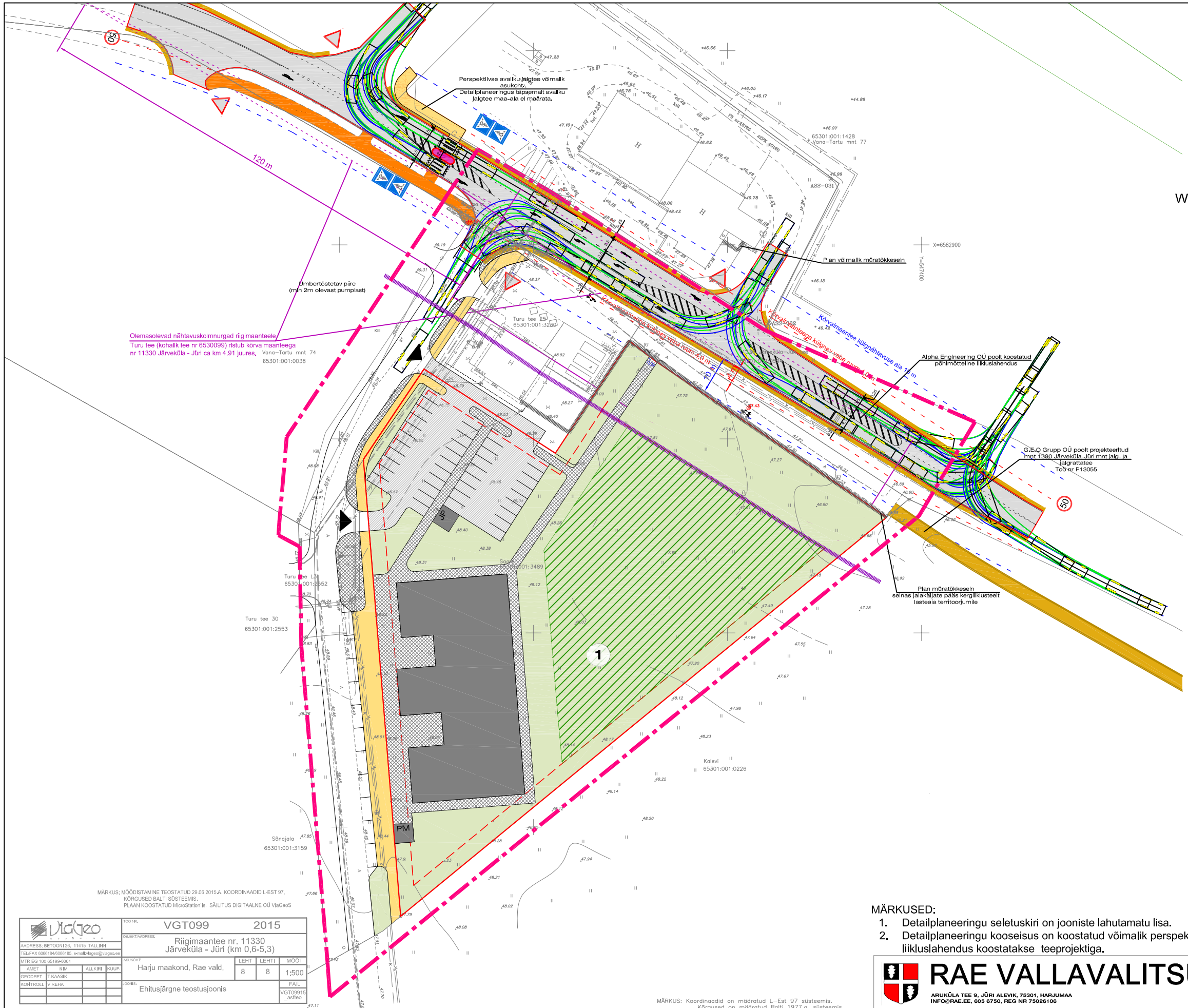

TINGMÄRGID:

- Plan ala piir
- Olev kinnistu piir
- Plan kinnistu piir
- Olev avaliku kasutusega tee maa-a
- Järveküla-Jüri tee nr 11330 tee 30 m kaitsevöönd
- Plan müratõkkeseln
- Plan hoonestusala piir
- Plan haljasala
- Plan mänguplatside ja mänguala
- Plan asfaltkattega sõidutee
- Plan sõiduteeks kivi ala
- Plan asfaltkattega kergliiklustee või kõnnitee
- Olev asfaltkattega kergliiklustee
- Varem proj asfaltkattega kergliiklustee
- Plan sissesõit kinnistule
- (1) Pos nr
- Plan hoone

N
W O
S

MÄRKUS: MÕÕDISTAMINE TEOSTATUD 29.06.2015.A. KOORDINAADID L-EST 97, KÕRGUSED BALTI SÜSTEEMIS. PLAAN KOOSTATUD MicroStation'is. SÄILITUS DIGITAALNE OÜ ViaGeoS

ViaGeo	TÖÖ NR. VGT099		2015		
ADRESS: BETOONI 26, 11415 TALLINN	OBJEKT:AADRESS: Riigimaantee nr. 11330 Järveküla - Jüri (km 0,6-5,3)				
TEL/FAX 6066184/6066185, e-mail:viageo@viageo.ee					
MTR EG 100 65199-0001	ASUKOHT: Harju maakond, Rae vald,	LEHT 8	LEHTI 8	MÕÕT 1:500	
AMET / NIMI / ALLKIRI / KUUP.					
GEODEET T.KAASIK					
KONTROLL V.REHA	JOONIS: Ehitusjärgne teostusjoonis			FAIL VGT09915 _asfteo	

Litsents: 562 MA 19.09.05.a. Märkus: Koordinaadid L-EST 97.a. süsteemis.
Litsents: 284 MA-k 17.12.96.a. Kõrgused Balti süsteemis.

OÜ Nivello
Maamõõdubüroo
Madara tn 33/4 Tel. 6096275
e-post: kontakt@nivello.ee

Tellija: Peeter Pihlakas

Rae vald, Peetri alevik, Vana-Tartu mnt 71, 73, 75

Töö nr. 831/835

kuupäev: 31.03.2015.a.

Geodeetiline plaan M 1:500

Mõõdistas	M.Viiklaid	1	1
Koostas	M.Viiklaid	LEHT	LEHTI

MÄRKUS: Koordinaadid on määratud L-Est 97 süsteemis. Kõrgused on määratud Balti 1977.a. süsteemis. Katastriüksuste piirid on plaanile kantud katastrikaardilt.

Jooniseid 1 / Joonis 1 | Mõõtkava 1:500

Topograafiline plaan

OPTISET
Mustamäe tee 55, Tallinn tel: 6776448
Majandustegevusteate nr: EG10558430-0001

Harju maakond
Rae vald
Järveküla
Saare katastritunnus: 65301:001:3489

Mõõtis ja joonestas: Maarja Noorak
Kontrollis: Elmo Noorak
Kuupäev: 25.05.2016 | Töö nr: R-1935/16

MÄRKUSED:

1. Detailplaneeringu seletuskiri on jooniste lahutamatu lisa.
2. Detailplaneeringu kooseisus on koostatud võimalik perspektiivne liikluslahendus. Lõplik liikluslahendus koostatakse teeprojektiga.

RAE VALLAVALITSUS
ARUKÜLA TEE 9, JÜRI ALEVIK, 75301, HARJUMAA
INFO@RAE.EE, 605 6750, REG NR 75026106

PROJ. NIMI: JÄRVEKÜLA SAARE KINNISTU JA LÄHIALA DETAILPLANEERING			
ARHITEKT: KADRI RANDOJA	JOONIS: LIIKLUSLAHENDUSE JOONIS		
TÖÖ NR: DP 1602	JOONISE NR: AS-06	MÕÕTKAVA: 1:1000	KUUPÄEV: 06.01.2017