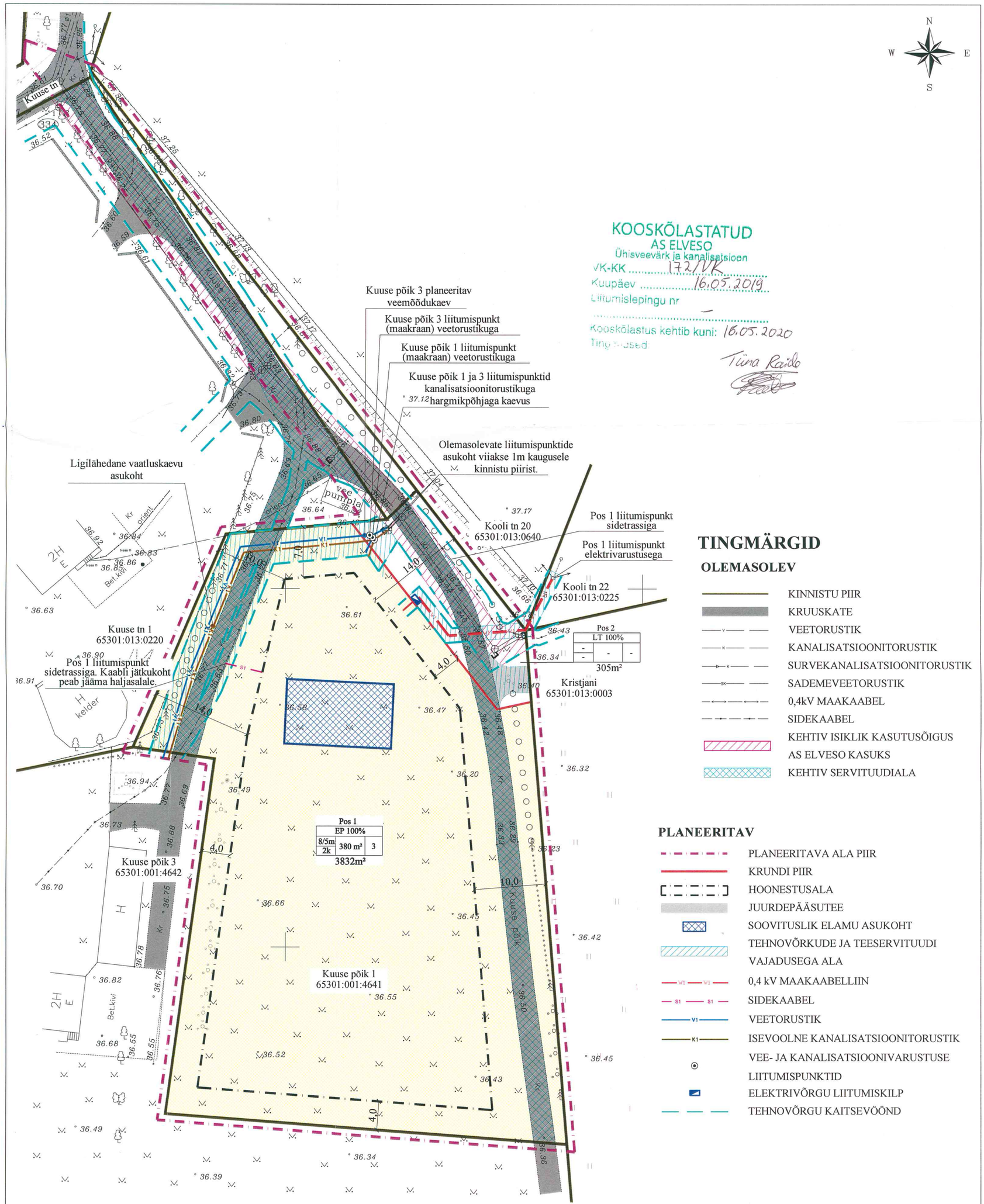

KOOSKÕLASTATUD
AS ELVESO
Ühisveevärk ja kanalisatsioon
VK-KK 172/VK
Kuupäev 16.05.2019
Liitumislepingu nr –
Kooskõlastus kehtib kuni: 16.05.2020
Tingimused:
Tiina Raidla

TINGMÄRGID

OLEMASOLEV

- KINNISTU PIIR
- KRUUSKATE
- VEETORUSTIK
- KANALISATSIOONITORUSTIK
- SURVEKANALISATSIOONITORUSTIK
- SADEMEVEETORUSTIK
- 0,4kV MAAKAABEL
- SIDEKAABEL
- KEHTIV ISIKLIK KASUTUSÕIGUS
- AS ELVESO KASUKS
- KEHTIV SERVITUUDIALA

PLANEERITAV

- PLANEERITAVA ALA PIIR
- KRUNDI PIIR
- HOONESTUSALA
- JUURDEPÄÄSUTEE
- SOOVITUSLIK ELAMU ASUKOHT
- TEHNOVÕRKUDE JA TEESERVITUUDI VAJADUSEGA ALA
- 0,4 kV MAAKAABELLIIN
- SIDEKAABEL
- VEETORUSTIK
- ISEVOOLNE KANALISATSIOONITORUSTIK
- VEE- JA KANALISATSIOONIVARUSTUSE LIITUMISPUNKTID
- ELEKTRIVÕRGU LIITUMISKILP
- TEHNOVÕRGU KAITSEVÖÖND

Märkused:
1) „Lagedi alevik, Kuuse põik 1 geodeetiline alusplaan“ M 1:500 (DP Projektbüroo OÜ, 28.01.2019a. Töö nr: 08-19-G, reg.nr.EEG00053 12.04.2006).
2) Koordinaadid L-EST '97 süsteemis, kõrgused EH 2000 süsteemis.
3) Juurdepääsutee täpne laius selgub projekteerimistööde käigus.
4) Tehnovõrkude asukohad täpsustuvad eriosade projektide koostamise käigus.
Detailplaneeringus on esitatud põhimõtteline lahendus.

FERRYSAN	Ferrysan OÜ Kuuseheki 32-6 76505 Saue Harjumaa Tel. 52 21744 MTR reg nr: EEP002230	Huvitatud isik Tarmo Vainomäe			
		Töö nimetus ja aadress Lagedi alevik Kuuse põik 1 kinnistu ja lähiala detailplaneering Jüri alevik, Rae vald, Harju maakond			
Arhitekt Janika Jürgenson		Joonise nimetus TEHNOVÕRKUDE KOONDPLAAN			Staadium DP
		Kuupäev 26.04.2019 a.	Mõõt 1:500	Töö nr 12-17	Joonis 5	Jooniseid 5