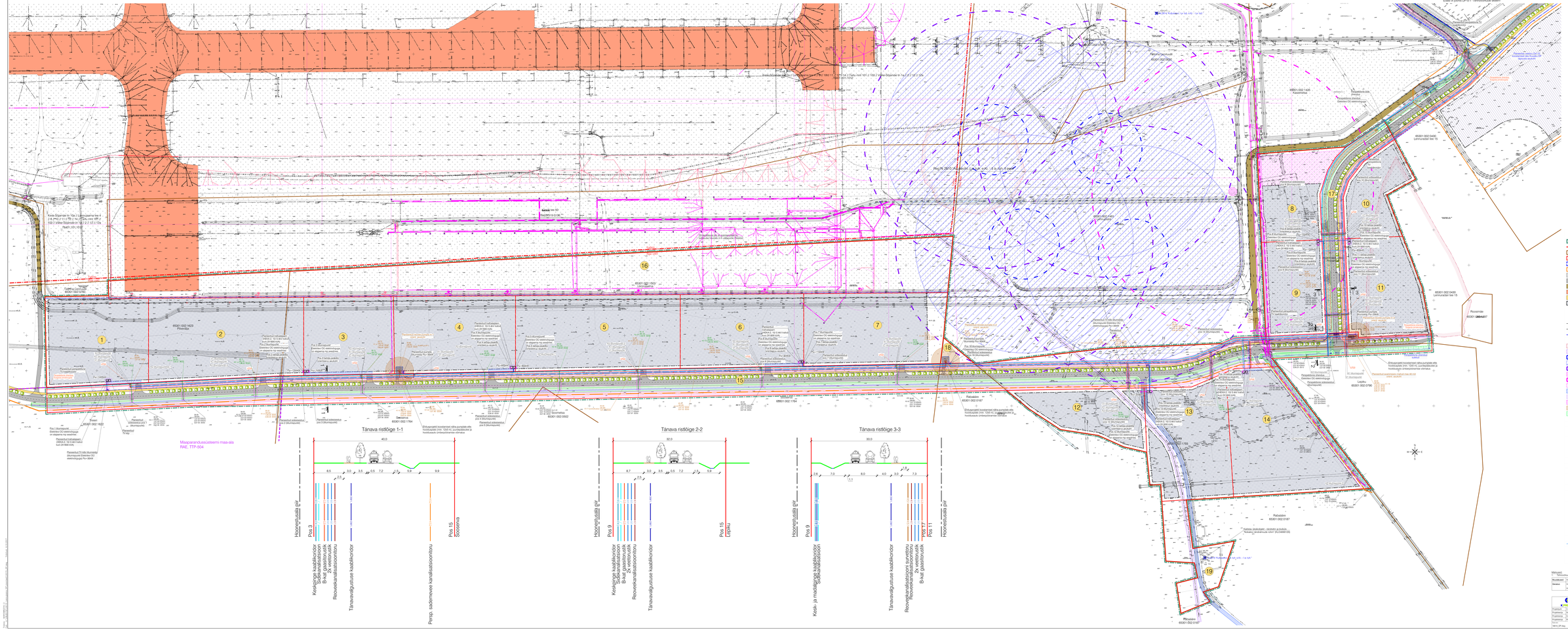

TINGMÄRGID

- Piirkond ala pir
- Ehitusala pir
- Katastriüksuse pir
- Moodustatava krundi pir
- Reoplaneeritava kaitsealuse krundi pir
- Naaberplaneeringus moodustatava krundi pir (Kruundi number on näidatud Roosa kirjega)
- Olemasolev äriühiku ala
- Planeeritud äriühiku ala
- Olemasolev pärt-ühiku
- Olemasolev tervishoiuala
- Planeeritud tervishoiuala ala
- Planeeritud maapealne horisontaalsuunaline
- 1 Kruundi piiratlusele number
- Kõrgtaskuvõrk võrkude aukartl
- Olemasolev tehnovõrgu (vajadusel eraldi) kaitsevöönd (1 m vähimaat vastavad mõõtmeide ulatu)
- Planeeritav tehnovõrgu/rekreeksanisatsioon (SBKS) pinnaguga (~55 m)
- Planeeritav tehnovõrgu/rekreeksanisatsioon (SBKS) ehituspõrg (~100 m)
- Planeeritav tehnovõrgu/rekreeksanisatsioon (SBKS) ehituspõrg (≥12 / ~180 m)
- Planeeritav tehnovõrgu/rekreeksanisatsioon (VÕB) (ÜOK) ehituspõrg (~6 m)
- Planeeritav tehnovõrgu/rekreeksanisatsioon (VÕB) (ÜOK) pinnaguga (~280 m)
- Planeeritav tehnovõrgu/rekreeksanisatsioon (VÕB) (ÜOK) ehituseks ala, kus ei ole võimalik ehitamisele järgnevat juurdepääsuteed ehituspõrgal ala
- Alajaama kaitsevöönd 2 m
- Tehnovõrgu/planeeritud vaatepunga ala
- Ühiskasutatavam rekreeksyrüütlu kaugt 20 m
- Sademete äravõtmine läbi kraaviga hooldusteeruhud
- Planeeritud tänavavõrgu kaablikonder
- Planeeritud tänavavõrgu kaablikonder
- Planeeritud tuulepuisten
- Planeeritud tänavavalgustuspost
- Planeeritud maa-alune B-kaal (0,1 kuni 0 bar) gaaslitorustik
- Kõrnsat meetrist ja paigaldatav gaaslitorustiku läbi
- Planeeritud veetoru
- Planeeritud veetoru Kuusiku DP ala (vaatesaua aukartl)
- Planeeritud kõnnitee
- Planeeritud (ajutine) ohutusliikumiste
- Planeeritud reoveekanalisatsioontoru
- Planeeritud reoveekanalisatsioon suvetoru
- Planeeritud (ajutine) reoveekanalisatsioon suvetoru
- Planeeritud reoveekanalisatsioon pumpla
- Planeeritav reovee avarijaam mahutl
- Planeeritud sademevee kanalisatsioontoru
- Laserrohtu detaljplaneeringu (detailjuhtl sademeestiku) suk (Kaitsealuse krundi number)
- Perspektiivne sademeve kanalisatsioontoru, Variant C
- Perspektiivne kraav (Kraavi kõrgus ja laius tee hoiusaasuga kaela ja ehituseks ulatu)
- Projekteerita kraav, mille aukartl on detaljplaneeringu muudatusel (Kraavi kõrgus ja laius tee hoiusaasuga kaela ja ehituseks ulatu)
- Planeeritud kraav
- Reoveekaevude Sõidusõna kogujatee (Kaevude kõrgused on ainult ülevaatlikud)
- A-Puude AS kõrs in 18588 Tähtsusvõrkude kanalisatsioonile aeroüqsiqerjatel ehituspõrg 2" mõõrjatel mahus projekteeritud soki- ja kaitsetraadiga
- A-Puude AS kõrs in 18588 Tähtsusvõrkude kanalisatsioonile aeroüqsiqerjatel ehituspõrg 2" ühtnqsiqerjatel mahus projekteeritud soki- ja kaitsetraadiga

Mõõtkavad:
1. Tähtsusvõrkude joogiala on joonistatud ainu täpsustuse ehituspõrgaks.

Muudatused:	Kuupäev	Muudatuse kirjeldus	
Joonised:	Kontrolli: 22.-28.03.11	Tõ/ vs. 27/08/12	Mõõdistatud: 2010
	Ehituspõrgaseks: 31/03/20		

PROJEKT	Ettevõtja: Kõrgkõrgete Ehitus OÜ Tel. 5190 5000 info@ehitus.ee www.ehitus.ee	Projekt nr:	Lennujaama Ilumaala konstruk ja lähiala detailplaneering
Projektijuht: Dr. Rasmann		Joonise nimi:	Hõlju maakond, Rae vald, Soodevahe küla
Projekteerija: Dr. Rasmann		Joonise sisu:	Tähtsusvõrkude koordiqiqan
Projekteerija: Dr. Kaplan			
Projekteerija: M. Mäeo			
Kontrollinud: Dr. Kaplan	Kuupäev: 14.06.2021	Proj. kood: 18010	Joonise kood: DP-5
Joonise suurus: A1		Joonise nr: DP	Mõõtkava: 1:1000