

Trükkis: KPR-MARIOM
 Fail: U:\OBJEKTIID\17032 Vana-Kongo DP\loomised\17032_DP.dwg Trükitud: 08.01.2026

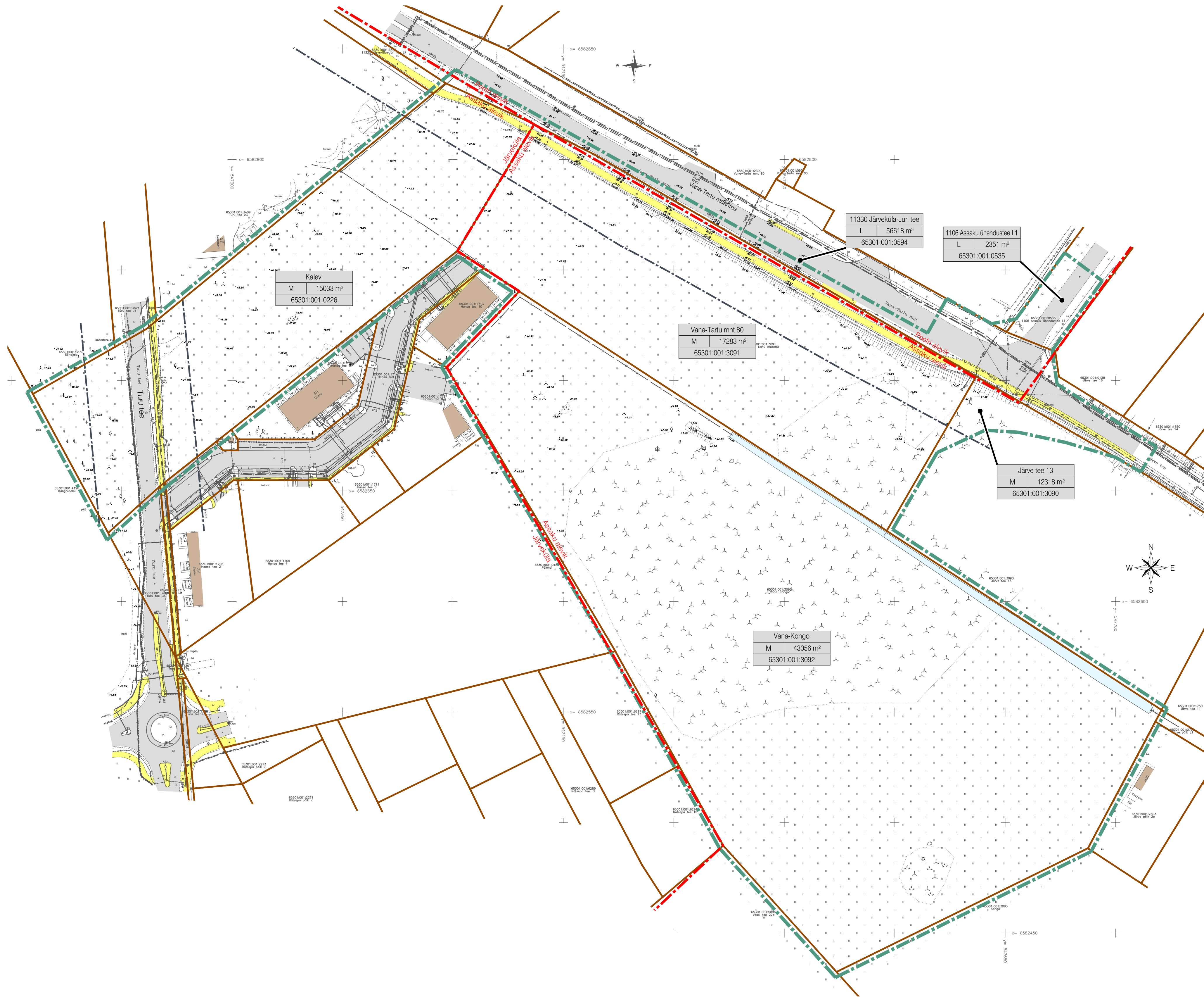

TINGMÄRGID

	Planeeringuala
	Asustusüksuse piir
	Katastrüksuse piir
	Olemasolev autoliikluse ala
	Olemasolev jalgratta- ja jalgte
	Kraav
	Olemasolev naaberhoone
	address
	maakaud sihtotstarve
	pindala katastritunnus
	Maatulundusmaa
	Transpordimaa
	Tee kaitsevööndi piir äärmise sõiduraja välimisest servast 30 m

Märkused:

- Joonise kõrgused on EH2000 kõrgussüsteemis.
- Katastrüksuste piirid: Maa- ja Ruumiamet 20.05.2025.

Muudatused:	Kuupäev	Muudatuste kirjeldus
Geoalus:	Koostaja: Rakendusgeodeesia ja Ehitusgeoloogia Inseneribüroo OÜ	Töö nr: TT-6235 Mõõdistatud: 03.2022

		K-Projekt Aktsiaselts Ahtu 1a 6a Tallinn 10151 Eesti tel +372 626 4100 kprojekt@kprojekt.ee		Projekti nimi: Assaku alevikus Vana-Kongo ja Vana-Tartu mnt 80 kinnistute ning Järveküla külas Kalevi kinnistu detailplaneering	
Projekti juht	V. Rakaseltg	Objekti asukoht:	Rae vald, Assaku alevik, Järveküla küla		
Planeerija	M. Mustkivi	Joonise nimi:	Tugiplaan		
Faili nimi:	17032_DP.dwg	Koostatud:	08.01.2026	Töö nr:	17032
		Joonise tähtis (nr - leht (ehitj):	Staadium:	DP	Mõõskava:
					1:1000