Trelli ja Uus-Trelli kinnistute detailplaneering, DP0277.
Algatatud 12.09.2006 otsusega nr.167.
Eesmärk: äri ja tootmismaa, elamumaa krundid.

Sutti kinnistu ja lähiala detailplaneering, DP0232.
Algatatud 13.11.2007 otsusega nr.330.
Eesmärk: ühepereelamukrundid.

Uus-Suti kinnistu detailplaneering, DP0152.
Kehtestatud 08.03.2005 otsusega nr.374.
Eesmärk: äri- ja tootmismaa krundid.

Vana-Viskari kinnistu ja lähiala detailplaneering, DP0364.
Algatatud 10.04.2007 otsusega nr.259.
Eesmärk: äri- ja tootmismaa.

Vana-Sutikase kinnistu ja lähiala detailplaneering, DP0340.
Kehtestatud 21.06.2016 korraldusega nr.946.
Eesmärk: äri- ja tootmismaa.

Pae tee 1 ja 2 kinnistute ja lähiala detailplaneering, DP0670.
Algatatud 25.05.2010 korraldusega nr.404.
Eesmärk: muuta varem lubatud ehitusala.

Viskari kinnistu ja lähiala detailplaneering, DP0861.
Kehtestatud 30.04.2019 korraldusega nr.314.
Eesmärk: maatulundusmaa jagamine elamumaa, ärimaa
ja tootmismaa kruntideks.

Uuemardi kinnistu maatükk I detailplaneering, DP0349.
Kehtestatud 20.06.2006 otsusega nr 13.
Eesmärk: ühepereelamukrundid.

Künnapuu pereelamute grupi detailplaneering, DP0112.
Kehtestatud 08.06.2003 otsusega nr.108.
Eesmärk: ühepereelamukrundid.

Kivinuki tee 24a ja 24b kinnistute ja lähiala detailplaneering, DP0398.
Algatatud 29.11.2005 korraldusega nr.37.
Eesmärk: liitmine üheks pereelamukrundiks.

Künnapuu tee 26 kinnistu ja lähiala detailplaneering, DP0949.
Kehtestatud 23.04.2019 korraldusega nr.551.
Eesmärk: ühe elamumaa krundi välja jagamine.

Kirsimäe pereelamute grupi detailplaneering, DP0039.
Kehtestatud 19.12.2000 otsusega nr.144.
Eesmärk: 1 pereelamu.

Suur-Kirsimäe kinnistu ja lähiala detailplaneering, DP0353.
Algatatud 21.11.2006 otsusega nr.189.
Eesmärk: äri- ja tootmismaa.

Graniidi tee 7, 9, 11, 13 ja 15 kinnistute ja lähiala detailplaneering, DP0800.
Kehtestatud 08.10.2014 korraldusega nr.1335.
Eesmärk: kruntide liitmine

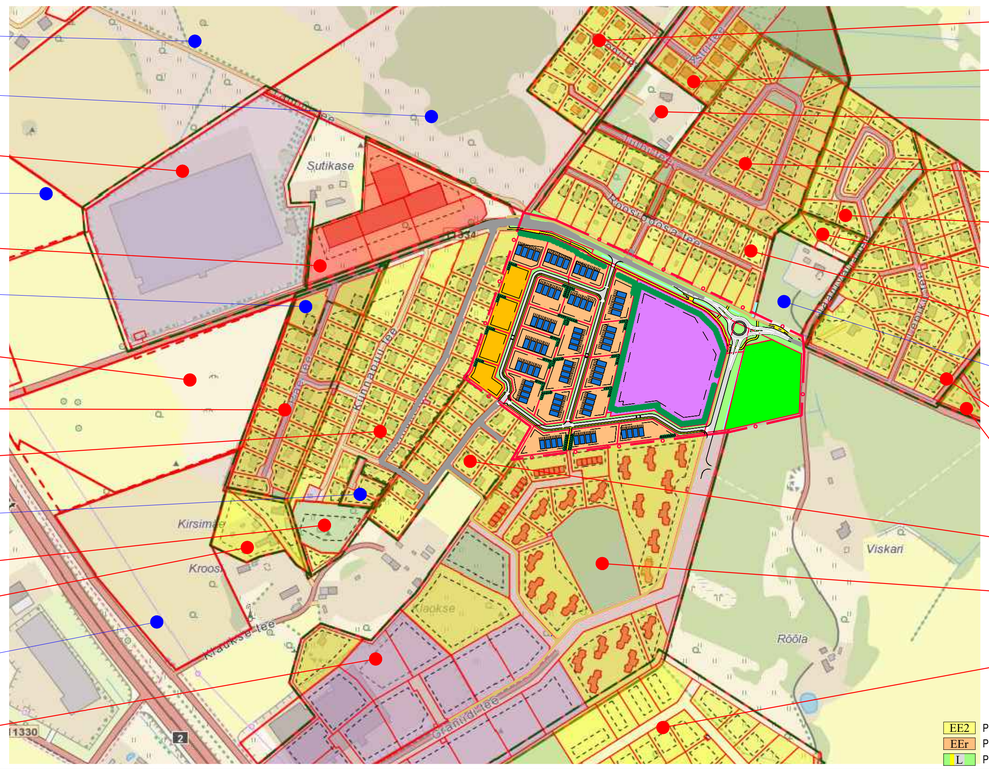
Sutikase
Kirsimäe
Kroosi
Viskari
Rööla
Kaasiku
Tulbi tee
Kivinuki tee
Kivinuki tee
Kivinuki