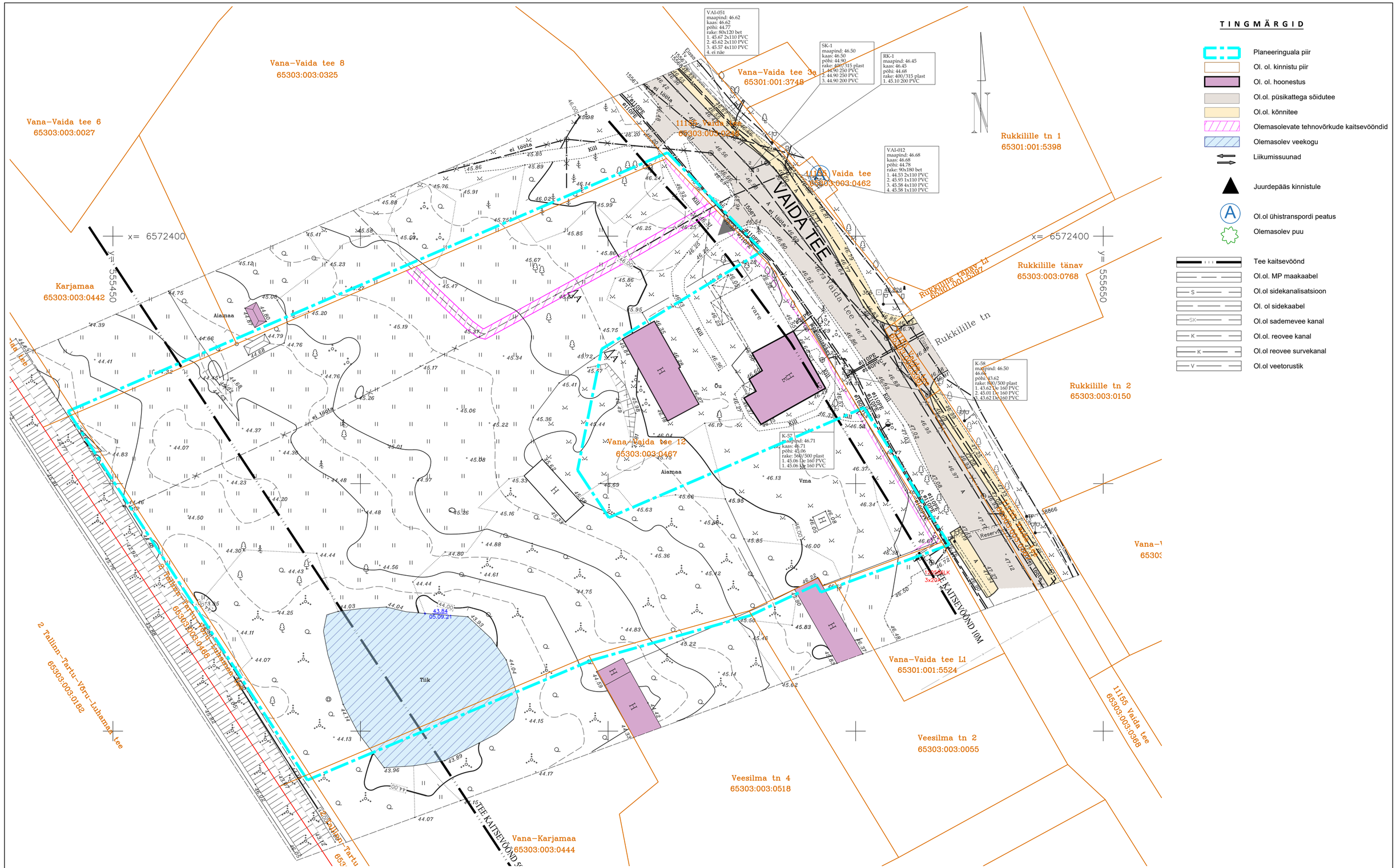

Märkused: Koordinaadid L-Est 97 süsteemis, kõrgused EH2000 süsteemis.
Digitaalsed piiride andmed saadud Maa-Ameti geoportaalist seisuga 12.09.2021
Lähtepunktid: Trimble VRSNow püsijaamade võrk

NordGeo OÜ	AADRESS: Vaida alevik, Rae vald, Harjumaa			
	TÖÖ NIMI: Vana-Vaida tee 12 (MÜ 65303:003:0467) maa-ala geodeetilised uurimistööd			
NordGeo OÜ reg nr 14201021 MTR EEG000423 MEISTRI 10 TALLINN ESTONIA 13517 Mob: +372 56463106 e-mail: info@nordgeo.com www.nordgeo.com	TEOSTAS: R.LEPPIK	VASTUTAB: R.LEPPIK	JOONISE NIMI: Koondplaan	TÖÖ NR.: 21NG011
	ALLKIRI: /allkirjastatud digitaalselt/	ALLKIRI: /allkirjastatud digitaalselt/	MÕÕTKAVA: 1:500 / KUUPÄEV: 04.10.2021	JOONISE NR.: 1

TEHNOVÕRKUDE KOOSKÕLASTUSED

NR.	ASUTUS	KOOSKÕLASTUSE NR/KUUPÄEV	
1	OÜ Elektrilevi (andmeväljastus)	3053085290	07.09.2021
2	Telia Eesti AS (maastikul kätte näidatud)	35643565	04.10.2021
3	AS ELveso	419/VK	16.09.2021
4	ELA SA (andmeväljastus)	TJ2844HR	30.09.2021
5	Transpordiamet	e-kiri	22.09.2021

MÄRKUSED:
Topogeodeetiline plaan NordGeo OÜ 12.09.2021 Töö nr 21NG011
Koordinaadid L-EST 97, kõrgused EH2000

PILVEPROJEKT
OÜ PILVEPROJEKT reg. nr. 11510253 Planeerija: R.Saarniit
info@pilveprojekt.ee tel. 53314067

Planeering: Vana-Vaida 12 kinnistu ja lähiala detailplaneering
Aadress: Vana-Vaida tee 12, Vaida alevik, Rae vald

Töö nr:	Kuupäev:	Staadium:	Joonise nimetus:		Joonise nr:
T0621	29.09.2025	DP	Tugiplaan	1:500	DP-3