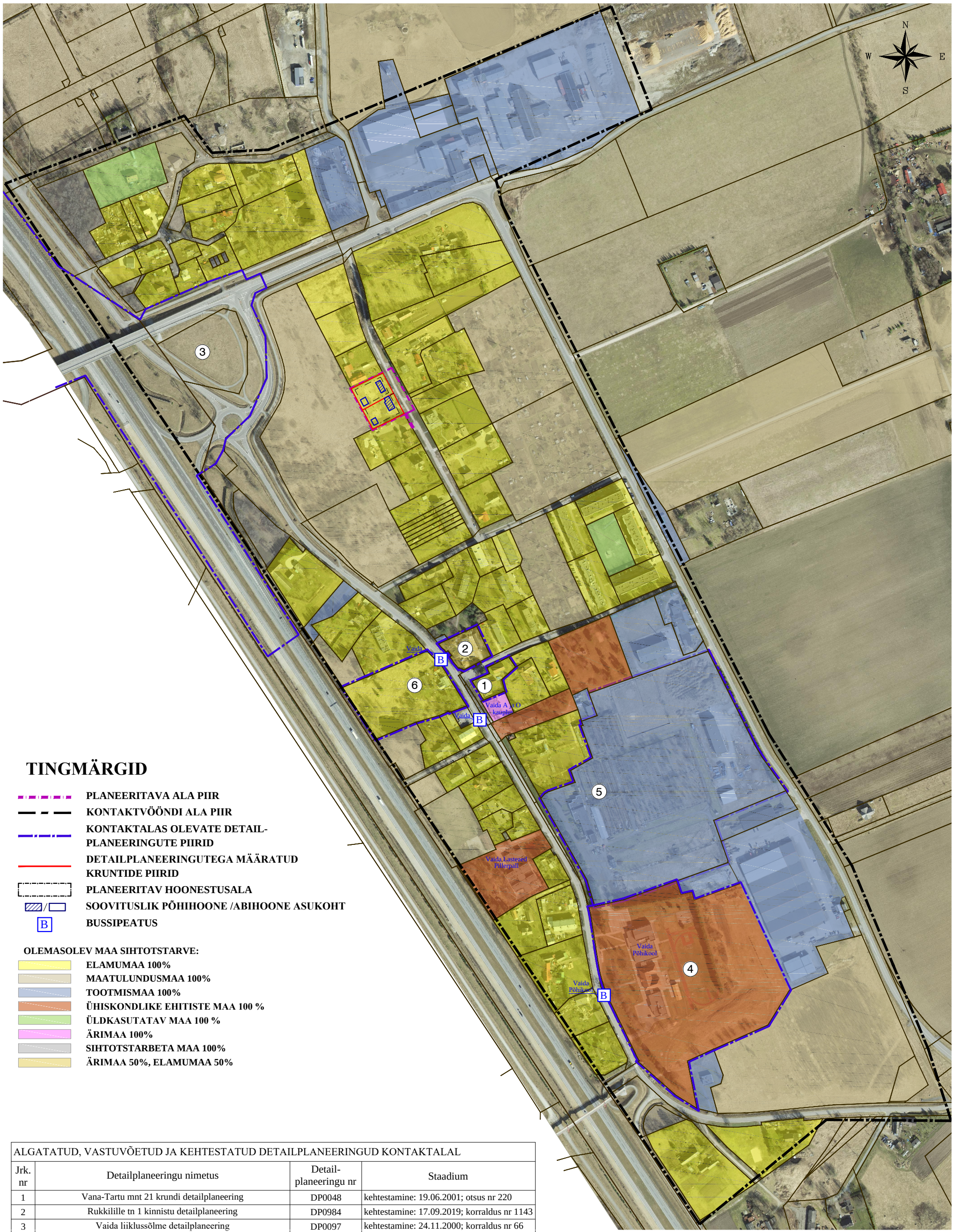

TINGMÄRGID

- PLANEERITAVA ALA PIIR
- KONTAKTVÖÖNDI ALA PIIR
- KONTAKTALAS OLEVATE DETAIL-PLANEERINGUTE PIIRID
- DETAILPLANEERINGUTEGA MÄÄRATUD KRUNTIDE PIIRID
- PLANEERITAV HOONESTUSALA
- SOOVITUSLIK PÕHIHOONE /ABIHOONE ASUKOHT
- B BUSSIPEATUS

OLEMASOLEV MAA SIHTOTSTARVE:

- ELAMUMAA 100%
- MAATULUNDUSMAA 100%
- TOOTMISMAA 100%
- ÜHISKONDLIKE EHITISTE MAA 100 %
- ÜLDKASUTATAV MAA 100 %
- ÄRIMAA 100%
- SIHTOTSTARBETA MAA 100%
- ÄRIMAA 50%, ELAMUMAA 50%

ALGATATUD, VASTUVÕETUD JA KEHTESTATUD DETAILPLANEERINGUD KONTAKTALAL

Jrk. nr	Detailplaneeringu nimetus	Detail-planeeringu nr	Staadium
1	Vana-Tartu mnt 21 krundi detailplaneering	DP0048	kehtestamine: 19.06.2001; otsus nr 220
2	Rukkilille tn 1 kinnistu detailplaneering	DP0984	kehtestamine: 17.09.2019; korraldus nr 1143
3	Vaida liiklussõlme detailplaneering	DP0097	kehtestamine: 24.11.2000; korraldus nr 66
4	Vana-Vaida tee 15 kinnistu ja lähiala detailplaneering	DP0874	kehtestamine: 12.01.2016; korraldus nr 24
5	Vana-Vaida tee 13 kinnistu ja lähiala detailplaneering	DP0744	algatamine:21.10.2014; korraldus nr.1399
6	Vaida alevik Vana-Vaida tee 12	DP1061	taotlus esitatud: 16.05.2019

Märkused:
1) Aluskaardi allikas:Maa-amet (märts 2021)

Ferrysan OÜ
Muskaadi 14
76506 Saue linn
Saue vald, Harjumaa
Tel. +372 522 1744
MTR reg nr:
EEP002230

Huvitatud isik: Peeter Koch

Töö nimetus ja aadress: Vaida aleviku Tuuliku tee 8 kinnistu ja lähiala detailplaneering
Vaida alevik, Rae vald, Harju maakond

Arhitekt: Janika Jürgenson

Joonise nimetus: KONTAKTALA

Staadium: DP

Kuupäev	Mõõt	Töö nr	Joonis	Jooniseid
22.03.2021 a.	1:5000	DP 1-21	2	4