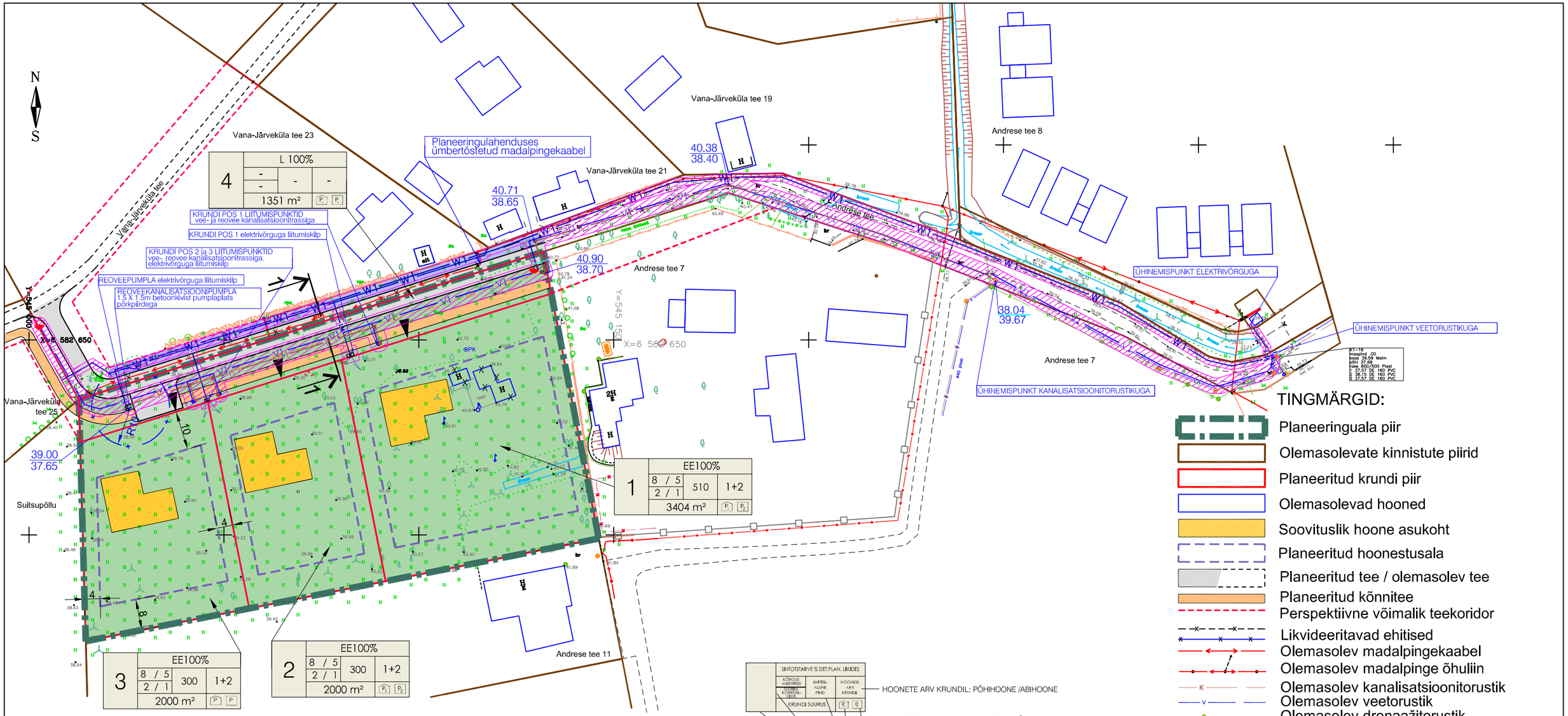


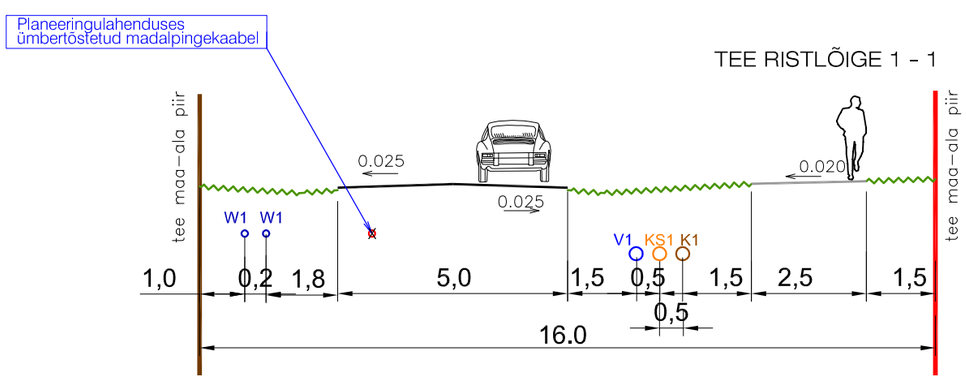


**PLANEERITAVA ALA NÄITAJAD:**

| | | |
|---|---|---|
| Planeeritava ala suurus | 0,87 ha | |
| Kavandatud kruntide arv | 4 | |
| Krunditava ala maa bilanss: | 8755 m² | |
| elamumaa | 7404 m² | 84,6% |
| transpordimaa | 1351 m² | 15,4% |
| Elamumaa kruntide täisehitus% | | 15% |

## MÄRKUSED:

1. Topo-geodeetilise alusplaani koostas OÜ AderGeo, töö nr. M120820 20.08.2020.a.

| | | | |
|---|---|---|---|
| OPTIMAL PROJEKT | Arhitekt K. Samblik | RAE VALD JÄRVEKÜLA | Töö nr. 413 |
| | | ANDRESE TEE 9 KINNISTU JA LÄHIALA | DP |
| | Projektijuht A. Anton | DETAILPLANEERING | M 1:1000 |
| | | | 14.02.2022 |
| | Tehnik | TEHNOVARUSTUSE KOONDPLAAN | AS - 05 |