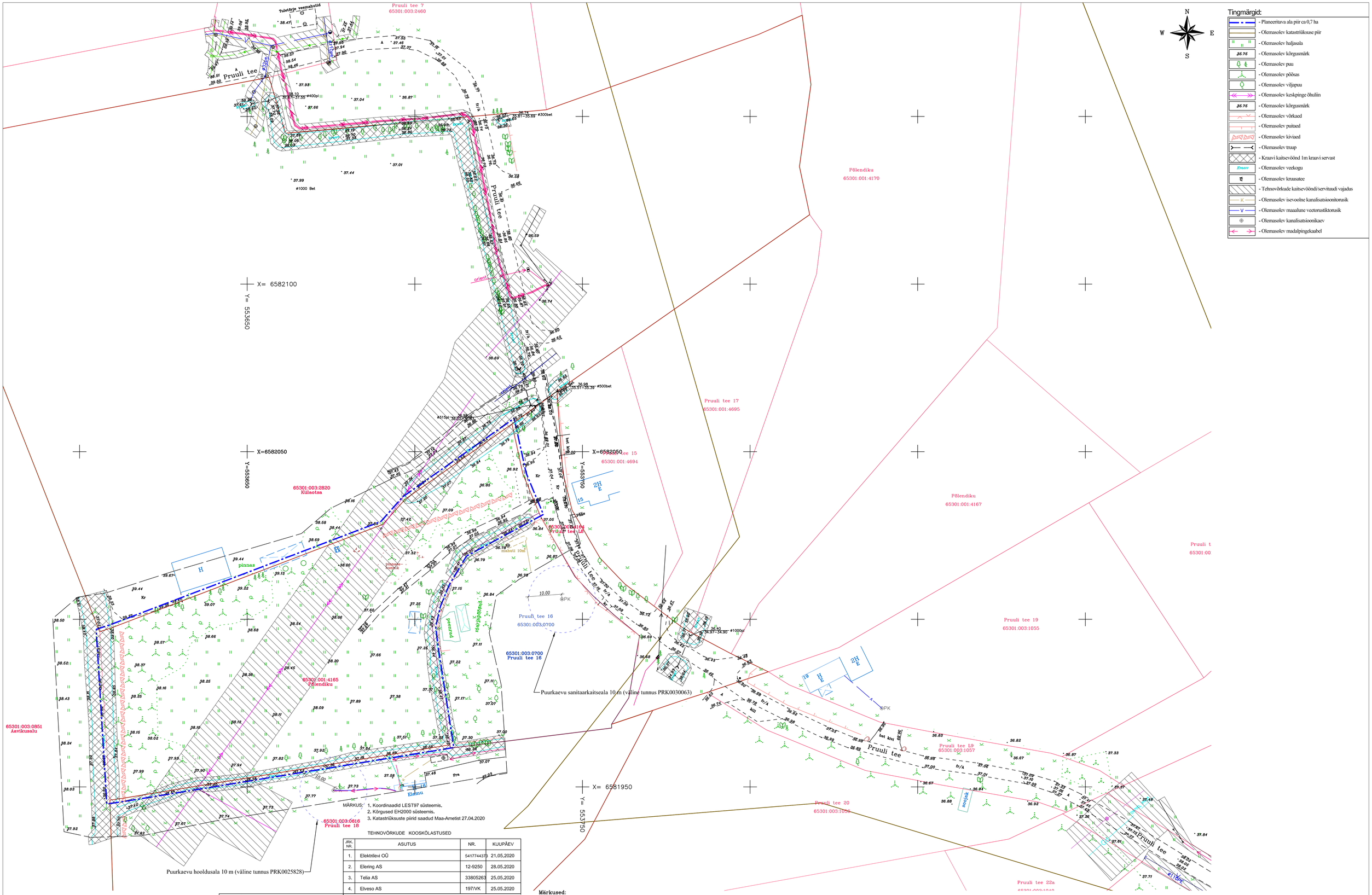

MÄRKUS: 1. Koordinaadid LEST97 süsteemis.
2. Kõrgused EH2000 süsteemis.
3. Katastriüksuste piirid saadud Maa-Ametist 27.04.2020

TEHNOVÕRKUDE KOOSKÕLASTUSED

JRK. NR.	ASUTUS	NR.	KUUPÄEV
1.	Elektrilevi OÜ	5417744373	21.05.2020
2.	Elering AS	12-9250	28.05.2020
3.	Telia AS	33805263	25.05.2020
4.	Elveso AS	197/VK	25.05.2020

AV GEODEESIA
AV Geodeesia OÜ Registrikood:11927036
Otsa tn 11/1 Liikva küla Harku vald Tel: 52 92609
www.av-geodeesia.ee marek@av-geodeesia.ee
Kutsetunnistus 124524, EEG000209, 489 MA-k

AMET	NIMI	ALLKIRI	KUUPÄEV
Mõõdistas	M.Tammemäe		20.05.2020
Koostas	M.Tammemäe		

TÖÖ NR. 30/20

OBJEKT: Pruuli tee topo-geodeetiline uurimistöö

AADRESS: Rae vald
Harku küla
Pruuli tee

LEHT	LEHTI	MÕÕT
1	2	1:500

JOONIS: MAA-ALA PLAAN TEHNOVÕRKUDEGA

Märkused:
Koordinaadid L-Est 97 süsteemis.
Kõrgused EH2000 süsteemis.
Piirid saadud Maa-ametist seisuga 03.aprill 2021.a.
Kihil ,PIIR, esitatud piirjoonte asukohad on informatiivsed.

OÜ GEOKULGUR
MTR reg. EEG000452
Neigl 41, Tallinn 11211
Tel. 5540070, e-mail: pungerkl@gmail.com

Koostas Erki Pung (geodeet, tase 6)

Põlendiku
65301:001:4165
2021

Harjumaa Rae vald Harku küla

LEHT	LEHTI
1	1

Maa-ala plaan tehnovõrkudega M 1:500

Töö nr: 15-04-21
Koostatud: 05.04.2021

Märkused:
Vee- ja kanalisatsioonitorustiku kaitsevööndi/servituudi laius on 2m mõlemale poole torustikku
Gaasitorustiku kaitsevööndi/servituudi laius on 10m mõlemale poole torustikku
Madalpinge maakaabli kaitsevööndi/servituudi laius on 1m mõlemale poole kaablit
Sidekaabli kaitsevööndi/servituudi laius on 1m mõlemale poole kaablit
Madapinge õhuliini kaitsevööndi/servituudi laius on 2m mõlemale poole kaablit
Keskpinge maakaabli- ja õhuliini kaitsevööndi/servituudi laius on 10m mõlemale poole kaablit
Koordinaadid l- est 97 süsteemis.
Kõrgused EH2000 süsteemis.

Objekt: Karla küla Põlendiku kinnistu detailplaneering
Rae vald,
Harju maakond
kovID DP1146

Joonis: Tugiplaan

Projekti staadium: Detailplaneering

Mõõdkava: 1:500
Joonise nr: DP-03
Kuupäev: 02.02.2022
Töö nr: 06-2021

Koostas: EP MAAPROJEKT OÜ
Järve põik 2c, Assaku alevik, 75301 Rae vald
MTR EEP002036
Reg. kood: 12307175
www.e-maaprojekt.ee
ermo@e-maaprojekt.ee

Huvitatud isik: Ruubert OÜ / Rainer Rohtla
Allkiri:
Koostas: Ermo Pais
Allkiri:
Kontrollis: Andrei Pleskatšjov
Allkiri: