PLANEERINGUALA LÄHIÜMBRUSES ALGATATUD JA KEHTESTATUD DETAILPLANEERINGUD

Jrk nr	DP nimetus	Staadium
1	DP0886 - SUUR-TÕNIKSE KINNISTU JA LÄHIALA DETAILPLANEERING	KEHTESTATUD 25.04.2017, korraldus nr 549
2	DP0140 - SUURE-TÕNIKSE NING KURVE PEREELAMUTE KVARTALI DP I ETAPP	KEHTESTATUD 14.09.2004, otsus nr 287
3	DP0069 - ANDREKSE KINNISTU MAATÜKI I DETAILPLANEERING	KEHTESTATUD 17.08.2004, otsus nr 280
4	DP1067 - PÄRNA TEE 18 KINNISTU JA LÄHIALA DETAILPLANEERING	KEHTESTATUD 26.01.2021, korraldus nr 136
5	DP0901 - TÕNIKSE KINNISTU JA LÄHIALA DETAILPLANEERING	KEHTESTATUD 26.07.2016, korraldus nr 1097
6	DP0217 - VIKITA KINNISTU DETAILPLANEERING	KEHTESTATUD 15.08.2006, otsus nr 149
7	DP0790 - VIKITA TEE 3 KINNISTU KATUSEKALDE MUUTMISE DETAILPLANEERING	KEHTESTATUD 20.03.2014, korraldus nr 351

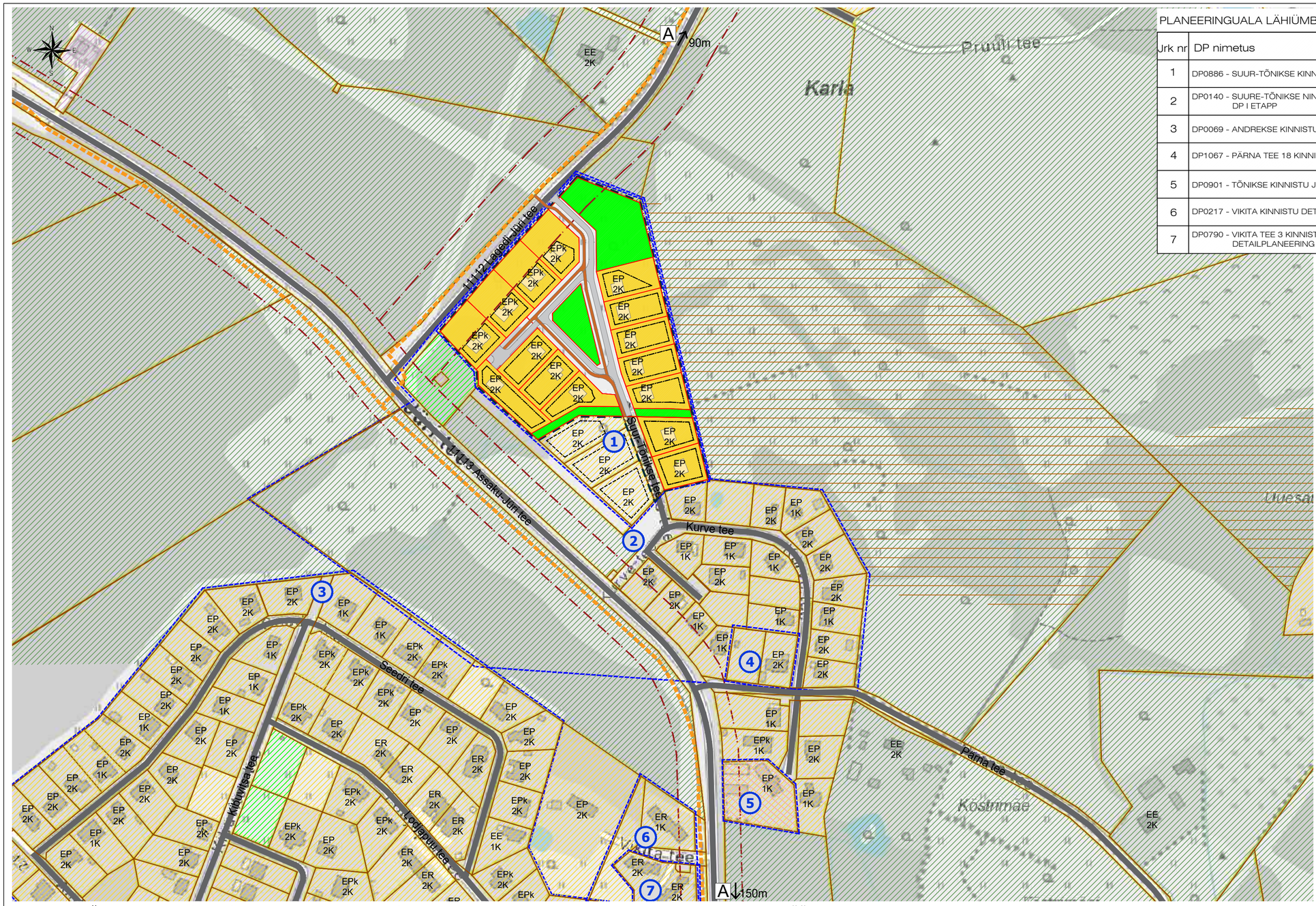

TINGMÄRGID

- PLANEERINGUALA
- KONTAKTVÖÖNDIS PAIKNEV KEHTESTATUD DETAILPLANEERING
- KONTAKTVÖÖNDIS PAIKNEV MENETLETAV DETAILPLANEERING
- OLEMASOLEVA KINNISTU PIIR
- PLANEERITUD KRUNDI PIIR
- OLEMASOLEV HOONE
- NAABERALAL PLANEERITUD HOONESTUSALA
- PLANEERITUD HOONESTUSALA
- PLANEERITAVA HOONE VÕIMALIK ASUKOHT
- OLEMASOLEV SÕIDUTEE
- PLANEERITUD SÕIDUTEE
- PLANEERITUD JALGTEE
- OLEMASOLEV JALGRATTA- JA JALGTEE
- MAAPARANDUSHOIUALA
- TEE KAITSEVÖÖND
- BUSSIPEATUS
- ELAMUMAA
- PLANEERITUD ELAMUMAA
- ELAMU- JA ÄRIMAA
- MAATULUNDUSMAA
- ÜLDKASUTATAV MAA
- PLANEERITUD ÜLDKASUTATAV MAA
- TOOTMISMAA

RAE VALLA JÜRI ALEVIKU JA SELLEGA PIIRNEVATE AAVIKU, VASKJALA JA KARLA KÜLAOSADE ÜLDPLANEERINGU MAAKASUTUSE KAARDIST

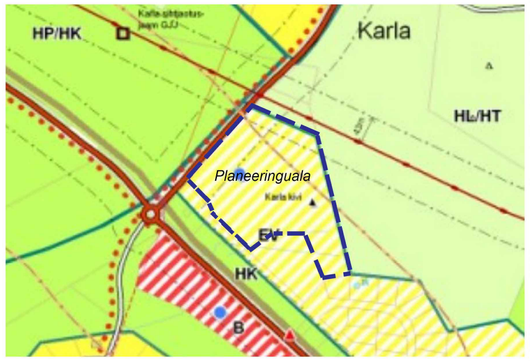

VAADE PLANEERINGUALALE LÄÄNEST

Planeeringu koostamise korraldaja	Rae Vallavalitsus	RAE VALD, KARLA KÜLA SUUR-TÕNIKSE KINNISTU JA LÄHIALA DETAILPLANEERING KONTAKTVÖÖNDI ANALÜÜS	Töö nr 443 DP M 1:~ 17.07.2024 AS-02
Planeerija	Optimal Projekt OÜ		
Arhitekt	I. Punger		
Projektijuht	A. Anton		
Tehnik	K. Kuus		