Väljavõte Maa-ameti geoportaalist kitsendused
Kirsi tee 6a on koormatud madalpinge õhuliini ja sidekaabliga

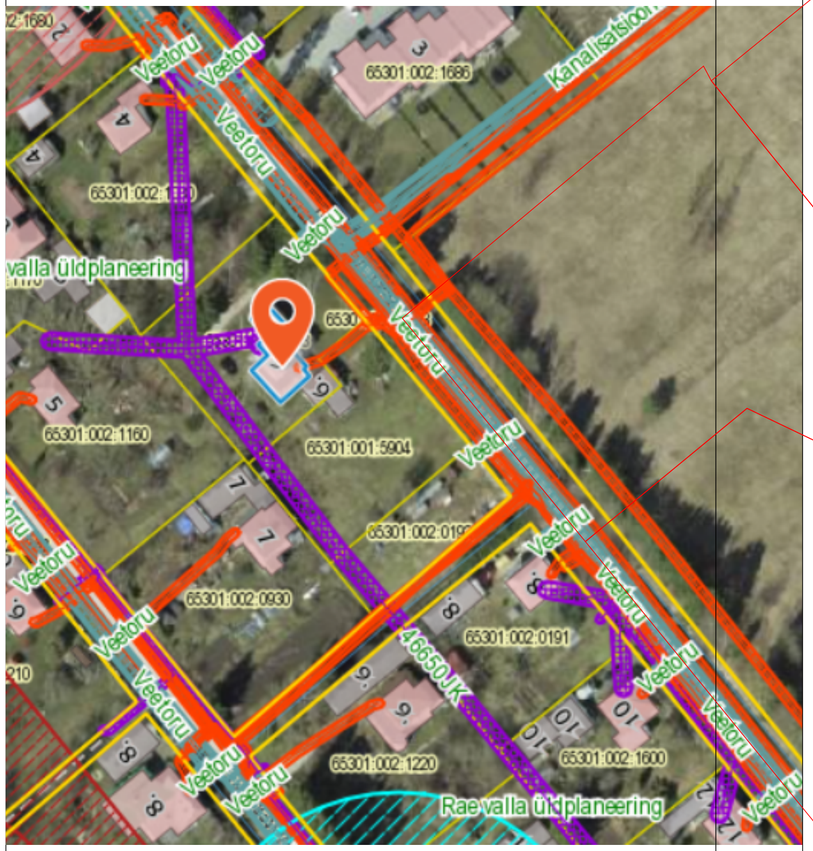

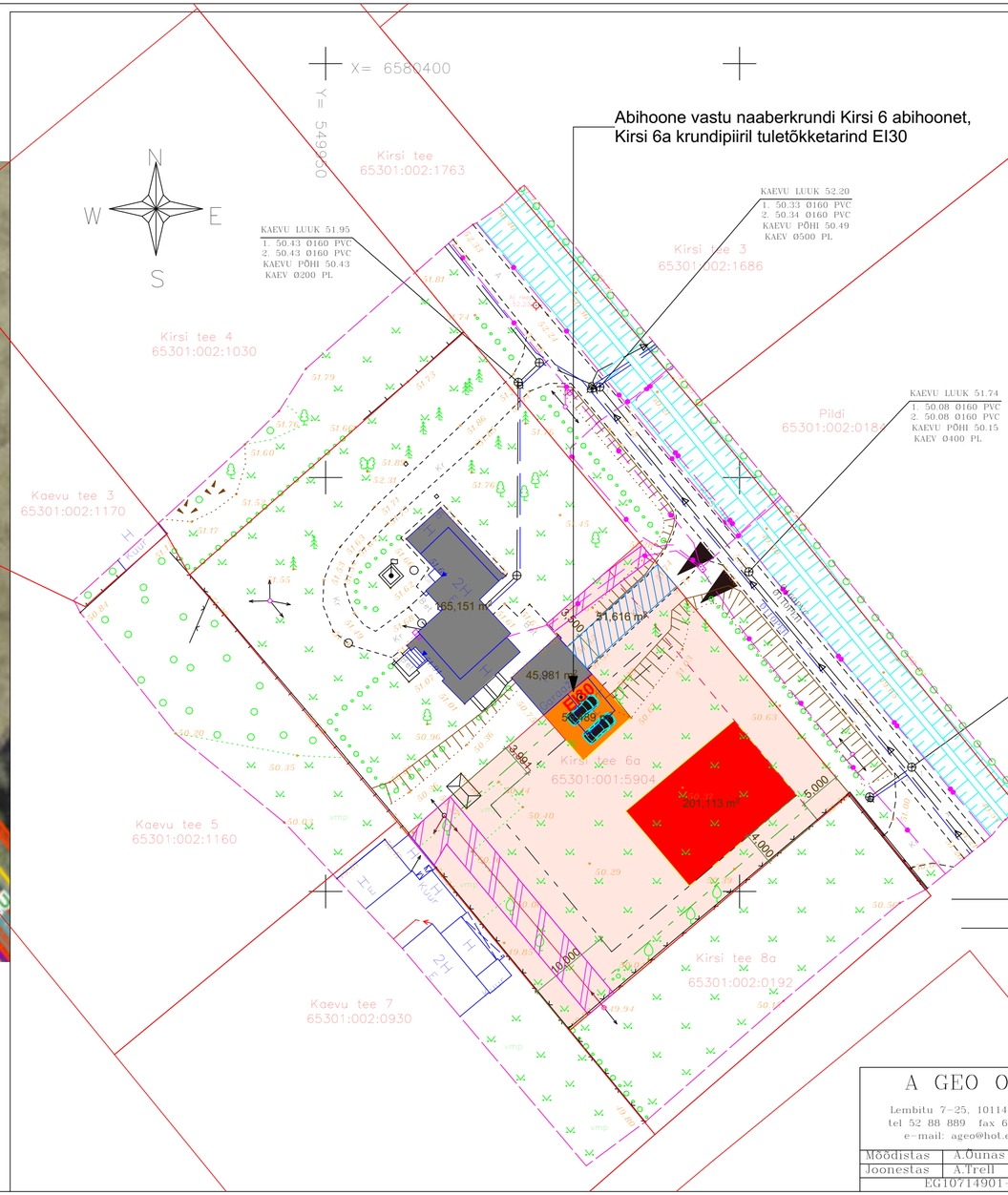

Kinnistu andmed

aadress	Kirsi tee 6a
katastritunnus	65301:001:5904
pind, m2	1500
sihtotstarve	elamumaa 100%

Näitajad planeeritava ala kohta

Planeeringuala suurus , m2	1500	
Kavandatud kruntide arv	1	
Hoonete ehitisealune pind, m2	250	
Hoonete arv krundil elamu/abihoone	1/2	
Korruselisus maapealne/maa-alune	2/-1	
Hoone kõrgus elamu/abihoone, m	9/5	
Planeeritud parkimiskohtade arv, tk	2	
Haljastuse %	25	
Puude (sh viljapuude) normativne arv	1/300	5

ehitusjoon	olemasolev tänavajoon 5m
Hoonete kaugus krundi piirist	
põhihoone	eesaed 7m, tagaaed 10m, külgaed 4m
abihoone ja rajatis	eesaed 7m, tagaaed 4(2)m, külgaed 4(2)m
Piideaed, max kõrgus m	1,5

Tingmärgid

- Krundipiir
- Põhihoone hoonestusala
- Abihoone hoonestusala
- Planeeritav põhihoone (24,850 m²)
- Planeeritav abihoone (24,850 m²)
- Tehnorajatise kaitsevöönd
- Juurdesõiduservituut

TEHNOVÕRKUDE KOOSKÕLASTUSED

Jrk.nr.	Asutus	Kuupäev	Nr.
1	Elektrilevi OÜ	25.04.2014	0622905817
2	Elion Ettevõtted AS	22.04.2014	22596869
3	AS Elveso	02.05.2014	124/VK

Koordinaadid L-EST97 süsteemis
Kõrgused 1977. a Balti süsteemis
Lähtereeper: PP nr 103, H=50.035

A GEO OÜ
Lembitu 7-25, 10114 Tallinn
tel 52 88 889 fax 64 54 762
e-mail: ageo@hot.ee

Töö nimetus:	Maa-ala plaan tehnovõrkudega		
Objekt:	Harju maakond Rae vald Pildiküla küla Kirsi tee 6		
Leht:	Asendiplaan	Kuupäev:	08.04.2014
Töö number: 14021	Töö osa: GA	Mõõtkava: 1:500	Lehe nr 1 / Lehti 1
Mõõdistas	A.Ounas		
Joonestas	A.Trell		
EG10714901-0001			