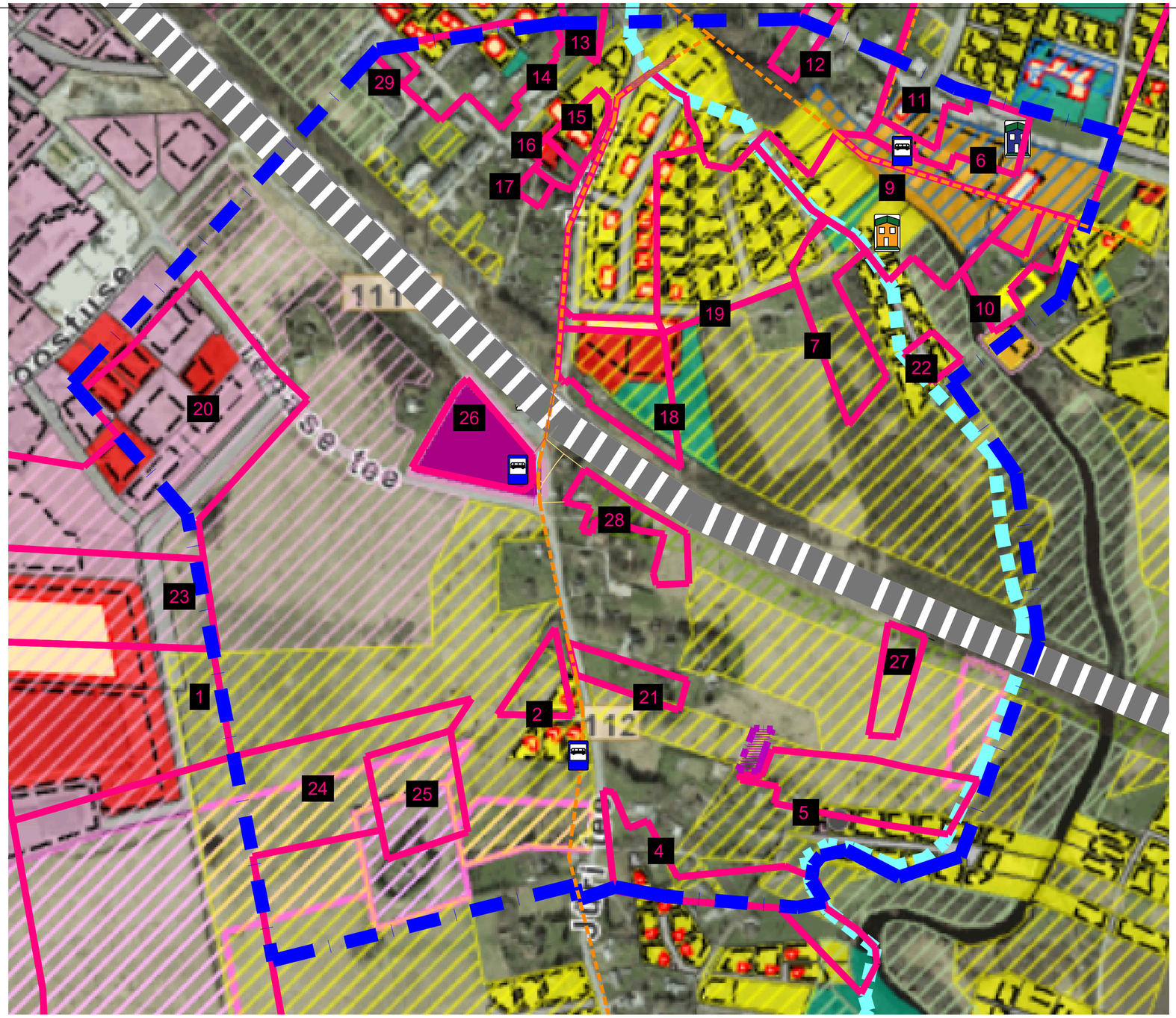

LEPPEMÄRGID

- KONTAKTVÖÖNDI PIIR (vastavalt Rae VV korraldusele nr 602)
- PLANEERITAVA ALA
- 1 KONTAKTVÖÖNDI ALAL ASUVA DP PIIR JA NR TABELIS
- OLOL ELAMUMAA
- PERSPEKTIIVNE ELAMUMAA
- OLOL TOOTMISMAA
- PERSTPEKTIIVNE TOOTMISMAA
- OLOL ÄRIMAA
- OLOL ÜHISKONDLIKE HOONETE MAA
- PERSTPEKTIIVNE KAITSEHALJASTUSE MAA
- PERSTPEKTIIVNE HALJASALA JA PARKMETSAMAA
- OLOL LIIKLUSMAA
- OLOL RAUDTEE (3+2 rööpapaari)
- BUSSIPEATUS
- RONGIPEATUS
- KOOL
- LASTEAED

- OLOL KERGTEE JALAKÄIGUTUNNELIGA
- OLOL RIPPSILD
- PIRITA JÕGI

DP number skeemil	DP nr	Detailplaneeringuga kavandatud	DP staatus
1	DP0166	äri- ja tootmismaa	kehtestatud
2	DP0550	elamukrundid	kehtestatud
3	DP0868	elamukrundid	kehtestatud
4	DP0195	elamukrundid	kehtestatud
5	DP0117	12 pereelamut	kehtestatud
6	DP0640	lasteaed	kehtestatud
7	DP0413	elamukrundid	kehtestatud
8	DP0414	äri- ja elamumaa	kehtestatud
9	DP0362	jagada kolmeks krundiks: koolimaja, keskusehoone ja spordihoone	kehtestatud
10	DP0456	elamukrundid	kehtestatud
11	DP0086	75 väike-, 4 ridaelamut, milles 24 boksi	kehtestatud
12	DP0953	elamukrundid 2tk	kehtestatud
13	DP0960	elamumaa ja tootmismaa kinnistute moodustamine	kehtestatud
14	DP0137	8 pereelamut	kehtestatud
15	DP0058	2 pereelamut	kehtestatud
16	DP0326	korterelamud	kehtestatud
17	DP0792	elamumaa	kehtestatud
18	DP0868	elamukrundid	kehtestatud
19	DP0414	äri- ja elamumaa	kehtestatud
20	DP0503	äri- ja tootmismaa krundid	kehtestatud
21	DP0411	elamukrundid	avalikustatud
22	DP0332	elamukrunt	avalikustatud
23	DP1008	ehitusõiguse suurendamine äriäja totmismaa	algatatud
24	DP0257	äri- ja tootmismaa krundid	algatatud
25	DP0865	üksikelamukrundid	algatatud
26	DP1039	Jagada väiksemateks kruntieks	algatatud
27	DP0228	2 elamumaakrunti	algatatud
28	DP1057	elamukrundid 2tk	taotlus
29	DP1058	ehitusõiguse suurendamine	taotlus

Märkused: Alusplaanina kasutatud Rae valla GIS portaali detailplaneetingute rakendust, koos üldplaneeringu maakasutuse tingmärkidega.
Detailplaneeringute skeemid on pärit Rae valla GIS portaali detaiplaneeringute rakendusest.

Töö nimetus
LAGEDI ALEVIKUS PÕLLU PÕIK 1B KINNISTU JA LÄHIALA DETAILPLANEERING

Joonise nimetus
KONTAKTVÖÖNDI SKEEM

Töö teostaja
SALA TERRENA OÜ
www.salaterrena.ee

Reg nr: 12902009
Aadress: Liiva tee 2
Lagedi 7530, Harjumaa
Info@salaterrena.ee
Tel: 5110394

Assistent
Grete-Loviis Saar
Diplomeeritud sisearhitekt

Maastikuarhitekt
Eneli Niinepuu
Volitatud maastikuarhitekt tase 7
Kutsetunnistus nr 155388

Tellija
Enar Kunman

Kuupäev
07.12.2021

Töö nr
DP521

Mõõtkava
SKEEM

Joonise nr
1