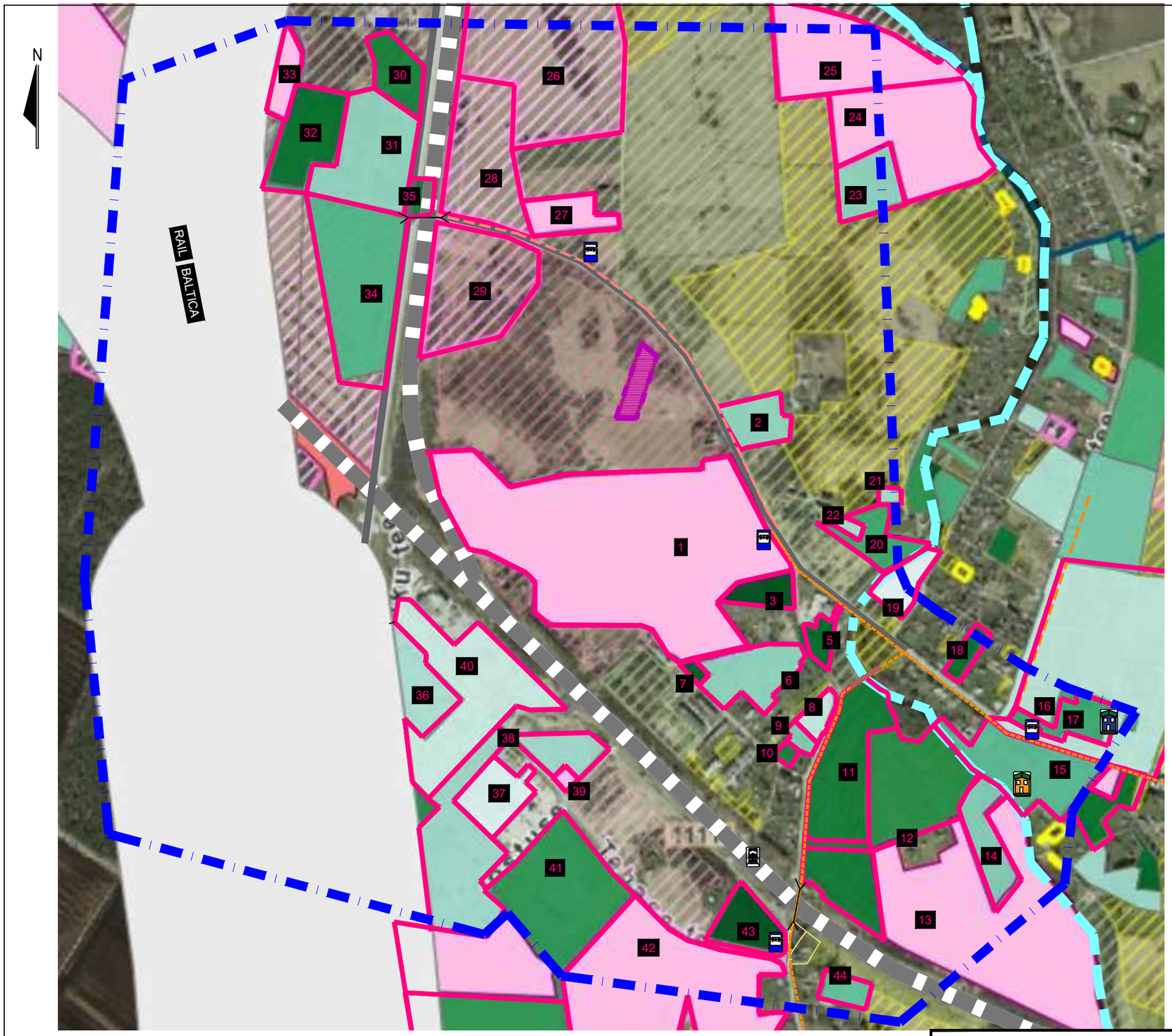

LEPPEMÄRGID

- KONTAKTVÖÖNDI PIIR
- PLANEERITAVA ALA
- KONTAKTVÖÖNDI ALAL ASUVA DP PIIR JA NR TABELIS
- OLOL ELAMUMAA
- PERSPEKTIIVNE ELAMUMAA
- PERSPEKTIIVNE KESKUSEMAA
- OLOL TOOTMISMAA
- PERSTPEKTIIVNE TOOTMISMAA
- OLOL ÄRIMAA
- OLOL ÜHISKONDLIKE HOONETE MAA
- PERSTPEKTIIVNE KAITSEHALJASTUSE MAA
- PERSTPEKTIIVNE HALJASALA JA PARKMETSAMAA
- OLOL LIIKLUSMAA
- OLOL RAUDTEE
- BUSSIPEATUS
- RONGIPEATUS
- KOOL
- LASTEAED
- PERSP KERGTEE
- OLOL KERGTEE
- OLOL JALAKÄIGUTUNNEL
- OLOL RIPPSILD
- PIRITA JÕGI
- OLOL SÕIDUTEE

DP number skeemil	DP nr	Detailplaneeringuga kavandatud	DP staatus
1	DP1169	elamu-, äri-, transpordi ja puhkealade kavandamine. Kinnistu(te) jagamine, ehitusõiguse määramine, juurdepääsu ja taristu lahendamine	taotlus
2	DP0153	pereelamute grupp	kehtestatud
3	DP1043	ärimaa ja transpordimaa moodustamine	kehtestatud
4	DP1087	olemasolevatest kinnistutest välja jagada ärimaa, üldkasutatava maa ning transpordimaa sihtotstarbega kinnistud, määrata ehitusõigus ja hoonestustingimused, lahendada juurdepääsud, liikluskorraldus ja tehnovõrkudega varustamine ning haljastus	algatatud
5	DP0960	Elamumaa ja tootmismaa kinnistute moodustamine	kehtestatud
6	DP0137	8 pereelamut	kehtestatud
7	DP1058	ärimaa ehitusõiguse suurendamine	kehtestatud
8	DP0058	2 pereelamut	kehtestatud
9	DP0326	korterelamud	kehtestatud
10	DP0792	elamud	kehtestatud
11	DP0868	elamumaa kruntide moodustamine	kehtestatud
12	DP0414	äri- ja elamumaa	kehtestatud
13	DP1174	kinnistu(te) jagamine, ehitusõiguse määramine, juurdepääsu ja taristu lahendamine (elamud)	taotlus
14	DP0413	elamukrundid	kehtestatud
15	DP0362	jagada kolmeks krundiks: koolimaja, keskusehoone ja spordihoone	kehtestatud
16	DP0086	75 väike-, 4 ridaelamut, milles 24 boksi	kehtestatud
17	DP0640	Lagedi lasted	kehtestatud
18	DP0953	elamumaa kaheks krundiks jagamine, seada ehitusõigus ja tingimused	kehtestatud
19	DP0016	3 pereelamut	kehtestatud
20	DP0701	5 elamumaa krunti	kehtestatud
21	DP0109	1 pereelamu	kehtestatud
22	DP0108	1 pereelamu	kehtestatud
23	DP0177	elamurkundid	kehtestatud
24	DP0227	ühe ja kahepereelamud	algatatud
25	DP0839	elamurkundid	taotlus
26	DP0570	äri- ja tootmiskrundid	algatatud
27	DP1155	kinnistu(te) jagamine. Ehitusõiguse määramine, juurdepääsu ja taristu lahendamine	taotlus
28	DP1086	olemasolevatest kinnistutest jagada välja äri- ja tootmismaa ning transpordimaa sihtotstarbega kinnistud, määrata ehitusõigus ja hoonestustingimused, lahendada juurdepääsud, liikluskorraldus ja tehnovõrkudega varustamine ning haljastus	algatatud
29	DP1087	olemasolevatest kinnistutest välja jagada ärimaa, üldkasutatava maa ning transpordimaa sihtotstarbega kinnistud, määrata ehitusõigus ja hoonestustingimused, lahendada juurdepääsud, liikluskorraldus ja tehnovõrkudega varustamine ning haljastus	algatatud
30	DP0477	äri-ja tootmiskrundid	kehtestatud
31	DP0161	äri-ja tootmiskrundid	kehtestatud
32	DP0510	ärikrundid	kehtestatud
33	DP0885	äri-, tootmis- ja transpordimaade moodustamine, ehitusõiguse määramine	taotlus
34	DP0645	olemasoleva dp muutmine, kaks ärimaa krunti	kehtestatud
35	DP0924	ristmike rajamiseks vajalike transpordimaade moodustamine	kehtestatud
36	DP0044	tootmiskompleks	kehtestatud
37	DP0031	tootmismaa	kehtestatud
38	DP0141	äri- ja tootmishooned	kehtestatud
39	DP1181	ehitusõiguse määramine, ehitusõiguse muutmine	taotlus
40	DP0115	äri-ja tootmismaa	kehtestatud
41	DP0503	äri- ja tootmismaa krundid	kehtestatud
42	DP1167	tootmis- ja ärimaa	taotlus
43	DP0257	elamumaa	kehtestatud
44	DP0253	elamumaa	kehtestatud

Märkused: Alusplaanina kasutatud Rae valla GIS portaali detailplaneetingute rakendust, koos üldplaneeringu maakasutuse tingmärkidega.

Töö nimetus	Rätsepasauna kinnistu ja lähila detailplaneering		Tellija **Ergo Pärnits**
Joonise nimetus	KONTAKTVÖÖNDI SKEEM		
Töö teostaja	SALA TERRENA OÜ	www.salaterrena.ee	

Reg nr: 12902009 Aadress: Liiva tee 2 Lagedi 7530, Harjumaa Info@salaterrena.ee Tel: 5110394	Assistent Grete-Loviis Saar **Diplomeeritud sisearhitekt**	Maastikuarhitekt Eneli Niinepuu **Volitatud maastikuarhitekt tase 7** **Kutsetunnistus nr 155388**	Kuupäev 18.01.2022	Töö nr DP2/22
			Mõõtkava SKEEM	Joonise nr 2