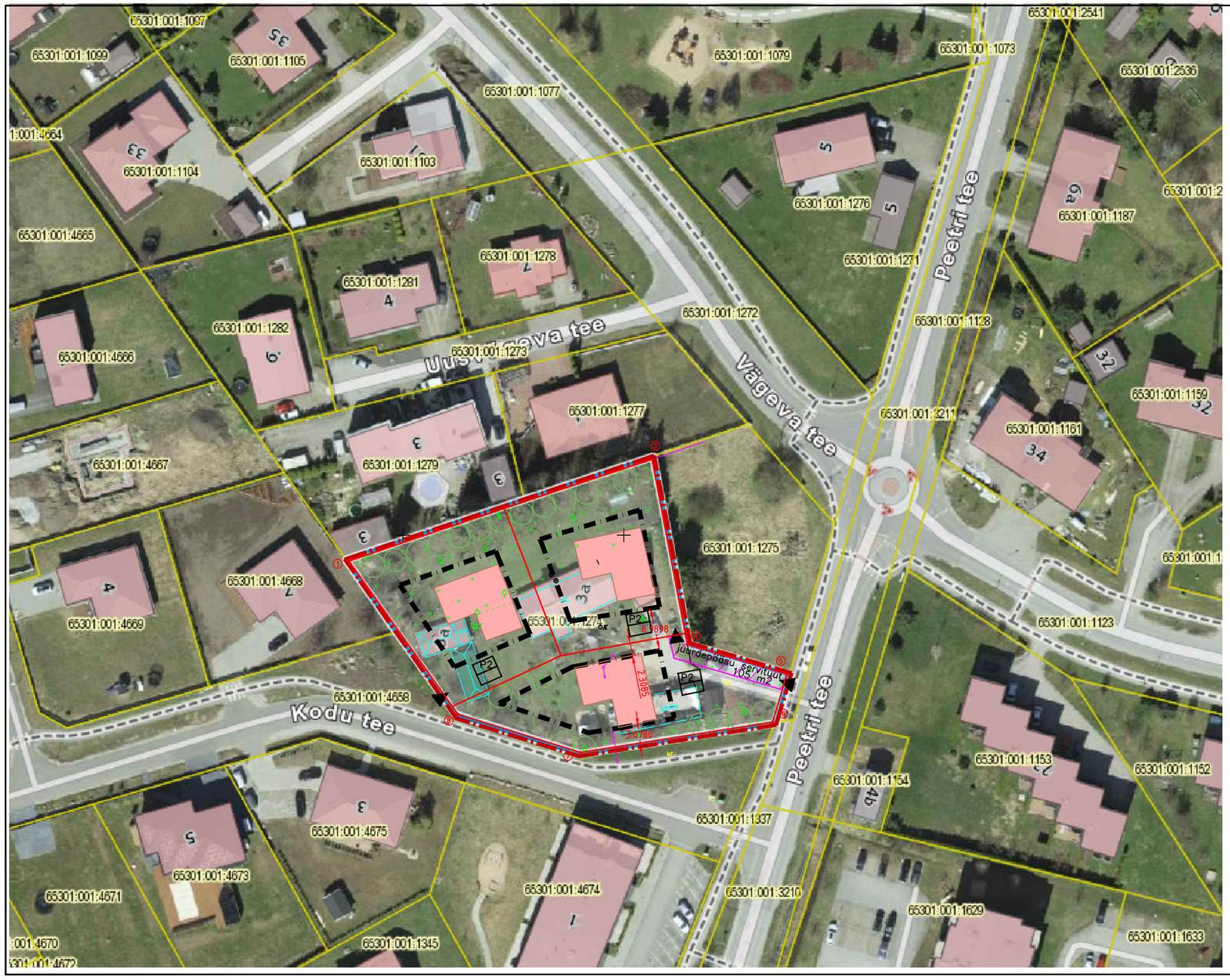

LEPPEMÄRGID

Planeeringuala piir

planeeritud kinnistu piir

Hoonestusala piir

planeeritav üksikelamu

KONTAKTVÖÖNDI ANALÜÜS

Kavandatav Peetri tee 3a kinnistu detailplaneeringu lahendus vastab valla kehtivale üldplaneeringule. Arvestatud on piirkonnas kujunenud hoonestustihedusega. Kinnistu jagamisel moodustatavd krundid on suuremad kui 1200 m2. Võimalik on tagada planeeritud elamute sobiv kaugus (ca 20 m) põhjapool paiknevatest elamutest ning rajada nõutav kõrghaljastus. Olemasolev avalik park paikneb vähem kui 100m kaugusel.
Peetri alevikus on olemas toimiv infrastruktuur.

Vt. koos taotluse põhijoonisega DP–1 !

Huvitatud isik: Karia Food OÜ			Töö nimetus: PEETRI ALEVIKU PEETRI TEE 3a KINNISTU DETAILPLANEERING Peetri alevik, Rae vald, Harjumaa	HELLE KULBASE ARHITEKTIBÜROO Reg.kood: 11041574 helle@made.ee tel. 5201470	
arhitekt	H.KULBAS		Joonis: TAOTLUS DETAILPLANEERINGU ALGATAMISEKS KONTAKTVÖÖND	Leht	DP–2
				Töö nr.	2/22
				Mõõtkava	1:500
				Staadium:	ESKIIS
				Kuupäev:	06.08.2022