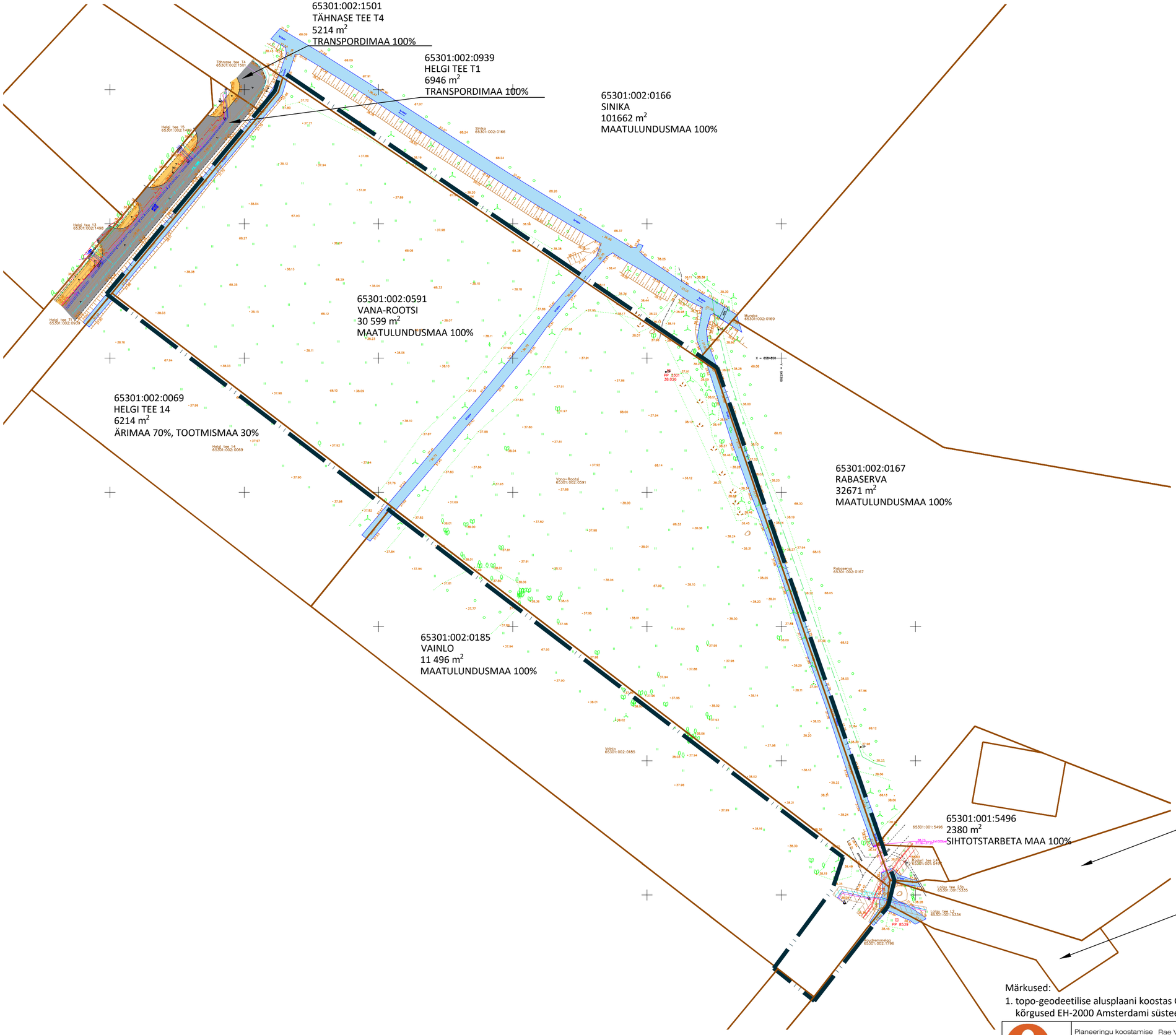

TINGMÄRGID

- PLANEERINGUALA
- OLEMASOLEVA KINNISTU PIIR
- PLANEERITUD KRUNDI PIIR
- OLEMASOLEV ASFALTKATTEGA AUTOLIIKLUSE ALA
- OLEMASOLEV JALGRATTA- JA JALGTEE
- TEE KAITSEVÖÖND
- OLEMASOLEV KRAAV
- OLEMASOLEV TRUUP

OLEMASOLEVAD TEHNORAJATISED

- VEETORUSTIK
- REOVEE KANALISATSIOONITORUSTIK
- SADEMEVEE KANALISATSIOONITORUSTIK
- MADALPINGE MAAKAABEL
- KESKPINGE MAAKAABEL
- GAASITRASS
- SIDEKAABEL

Märkused:

1. topo-geodeetilise alusplaani koostas Geoalus OÜ, 09.03.2024, töö nr 24-G072 (koordinaadid L-EST 97 süsteemis, kõrgused EH-2000 Amsterdami süsteemis).

Planeeringu koostamise korraldaja	Rae Vallavalitsus	RAE VALD, PEETRI ALEVIK	Töö nr 587
Planeerija	Optimal Projekt OÜ	VANA-ROOTSI KINNISTU JA LÄHIALA DETAILPLANEERING	ESKIIS
Arhitekt	I. Punger		M 1:1000
Projektijuht	A. Anton		04.06.2024
Tehnik	K. Kuus	TUGIPLAAN	AS-03