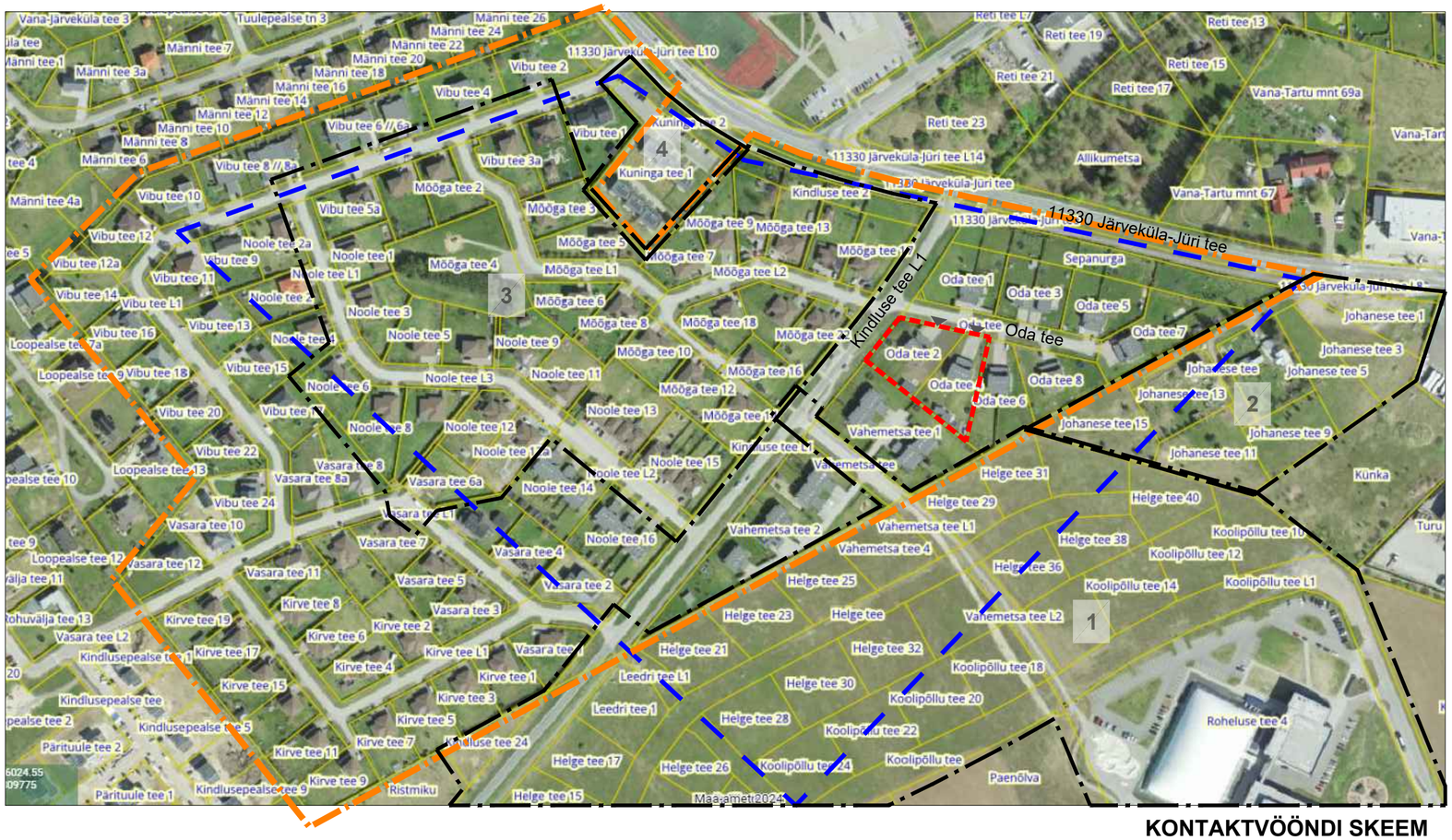

KONTAKTVÖÖNDI SKEEM

VÄLJAVÕTE ÜLDPLANEERINGUST

TINGMÄRGID

planeeritava ala piir

kontaktvööndi piir

planeeritud sissepääsud kruntidele

Kehtiva DP ala piir
Sepa elamukvartal ja lähiala detailplaneering (DP0262), kehtestatud 20. märts 2007 nr 251.

1 — Järveküla Turu, Kindluse, Liiva ja Veski tee vahelise ala I etapi detailplaneering keht. 10. juuli 2019 nr 857

2 — Mäe pereelamute grupi detailplaneering keht. 10. september 2002 nr 18

3 — Mõõga ja Noole tee elamukvartali detailplaneering keht. 19. märts 2013 nr 307

4 — Undsepa kinnistu ja lähiala detailplaneering keht. 5. september 2017 nr 1180

Kontaktvööndi analüüs

aadress	krundi suurus (m2)	elamu(te) ehitisealune pind (m2) EHR andmed	abihoonete ehitisealune pind (m2) EHR andmed	EHR-s mitte kajastuvate abihoone(te) ehitisealune pind(m2)	hooned kokku	täisehituse %	abihoone min. kaugus (m)krundi piirist ligikaudne
Oda tee 1	2153	266,2	0	0	266,2	12,4	
Oda tee 3	2117	304,8	0	18,5	323,3	15,3	0,1
Oda tee 5	2161	266,2	0	20	286,2	13,2	1,4
Oda tee 6	2406	244	0	0	244	10,1	
Oda tee 7	2909	244	0	20	264	9,1	1,3
Oda tee 8	2054	244	0	10,5	254,5	12,4	0,3
Vahemetsa tee 1	5061	908	0	20	928	18,3	8,2
Mõõga tee 7	1500	234,5	0	25,5	260	17,3	0,8
Mõõga tee 9	1500	186,1	0	25,5	211,6	14,1	0,7
Mõõga tee 11	1502	186,1	0	24	210,1	14,0	1,3
Mõõga tee 13	1501	203,1	0	24	227,1	15,1	2,9
Mõõga tee 15	1503	205,8	0	27	232,8	15,5	3,8
Mõõga tee 16	1504	203,1	37	0	240,1	16,0	2,5
Mõõga tee 17	1683	186,1	0	0	186,1	11,1	
Mõõga tee 18	1500	205,8	32	0	237,8	15,9	1,5
Mõõga tee 20	1503	205,7	0	0	205,7	13,7	
Mõõga tee 22	1501	208,1	0	0	208,1	13,9	
Johanese tee 7	2666	143,2	34,1	0	177,3	6,7	5,4
Johanese tee 12	2748	160	200	0	360	13,1	3,8
vahemetsa tee 2	7220	1768	0	98	1866	25,8	1,0
Noole tee 16	3236	681	0	52	733	22,7	0,6
Noole tee 15	3027	681	0	5	686	22,7	1,1
Noole tee 14	3076	681	0	130	811	26,4	0,7
Noole tee 13	3004	608	0	5	613	20,4	0,7
Noole tee 12	1637	186	0	10	196	12,0	6,4
Noole tee 12a	1631	208	0	0	208	12,8	
Noole tee 11	1505	205,8	0	0	205,8	13,7	
Noole tee 10	1813	205,8	0	10	215,8	11,9	1,0
Noole tee 9	1524	150	40	0	190	12,5	5,0
Noole tee 8	1800	205,7	0	0	205,7	11,4	
Noole tee 7	1501	174,8	0	10	184,8	12,3	1,5
Noole tee 6	1504	216,6	0	0	216,6	14,4	
Noole tee 5	1501	150	0	0	150	10,0	
Noole tee 4	1505	224,3	0	0	224,3	14,9	
Noole tee 3	1658	174,8	0	0	174,8	10,5	
Noole tee 2	1664	297	0	20	317	19,1	4,6
Noole tee 2a	1503	212,6	0	0	212,6	14,1	
Noole tee 1	1500	152,6	40	10	202,6	13,5	4,2
Kuninga tee 1	5672	1002	0	0	1002	17,7	
Vibu tee 1	2146	294,6	0	34	328,6	15,3	2,1
Vibu tee 3	1501	174,8	40	0	214,8	14,3	4,8
Vibu tee 3a	1504	152,6	0	10	162,6	10,8	5,0
Vibu tee 5	1502	174,8	0	10	184,8	12,3	1,9
Vibu tee 5a	15001	174,8	0	0	174,8	1,2	
Mõõga tee 3	1503	174,8	0	25	199,8	13,3	4,9
Mõõga tee 5	1613	150	0	10	160	9,9	2,7
Mõõga tee 6	1555	150	0	15	165	10,6	0,6
Mõõga tee 8	1552	224,3	0	12	236,3	15,2	1,8
Mõõga tee 10	1504	212,6	0	10	222,6	14,8	1,0
Mõõga tee 12	1503	224,3	0	0	224,3	14,9	
Mõõga tee 14	1502	203,1	0	0	203,1	13,5	

VisioonPROJEKT
Osaühing Visioonprojekt
reg 10481526
Kivinuki tee 5 Rae k Rae v Harjumaa 75310
tel +372 5017159
loona@visioonprojekt.eu

Järveküla Oda tee 2 ja Oda tee 4 kinnistu ja lähiala detailplaneering

vastutav arhitekt Loona Lepp
arhitekt Kaarel Mölder

Kontaktvööndi analüüsi skeem

Huvitatud isik: Ingomar Künnapuu

Plan ID: DP1277

joonis nr: 2