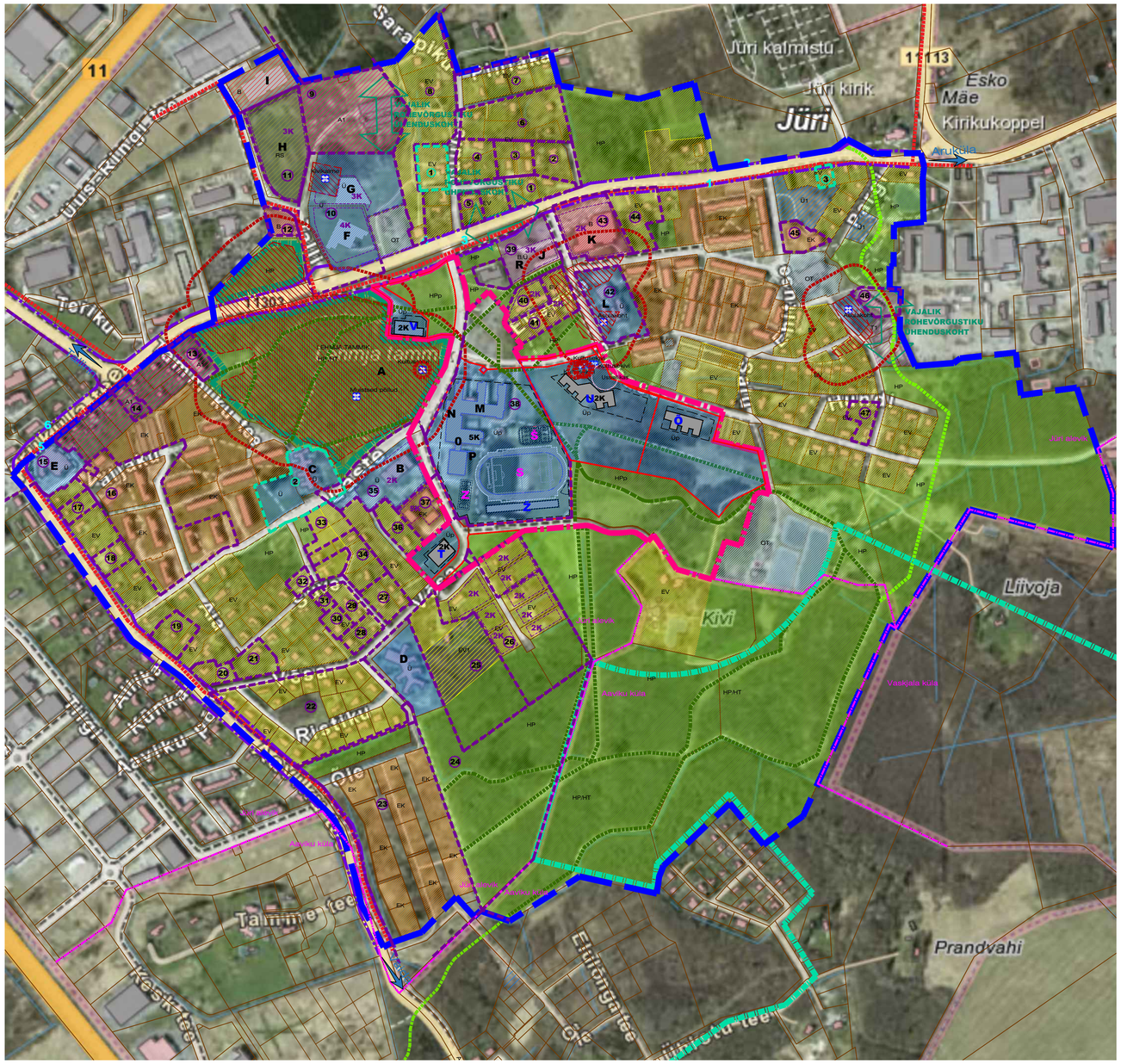
Jüri kalmistu
Jüri kirik
Jüri
Esko Mäe
Kirikukoppel
Arukülä
Sarapiku
Piirraka
Uus-Kuningu tee
Terliku
Tammiku tee
Tammiku
Lehmja tamm
Lehmja tamm
Aleviku
Aleviku tee
Aleviku
Aleviku
Aleviku