TINGMÄRGID:

- PLANEERITAVA MAA-ALA PIIR
- KINNISTUTE PIIRID
- PLANEERITUD KINNISTUTE PIIRID
- PLANEERITUD HOONESTUSALA
- PLANEERITUD TOOTMISMAA
- PLANEERITUD TRANSPORDIMAA
- OLEMASOLEV ELAMUMAA
- OLEMASOLEV MAATULUNDUSMAA
- OLEMASOLEV TRANSPORDIMAA VÕI SIHTOTSTARBETA MAA
- OLEMASOLEV ÜLDKASUTATAV MAA
- OLEMASOLEV ÄRIMAA
- OLEMASOLEV TOOTMISMAA
- OLEMASOLEV HOONESTUS

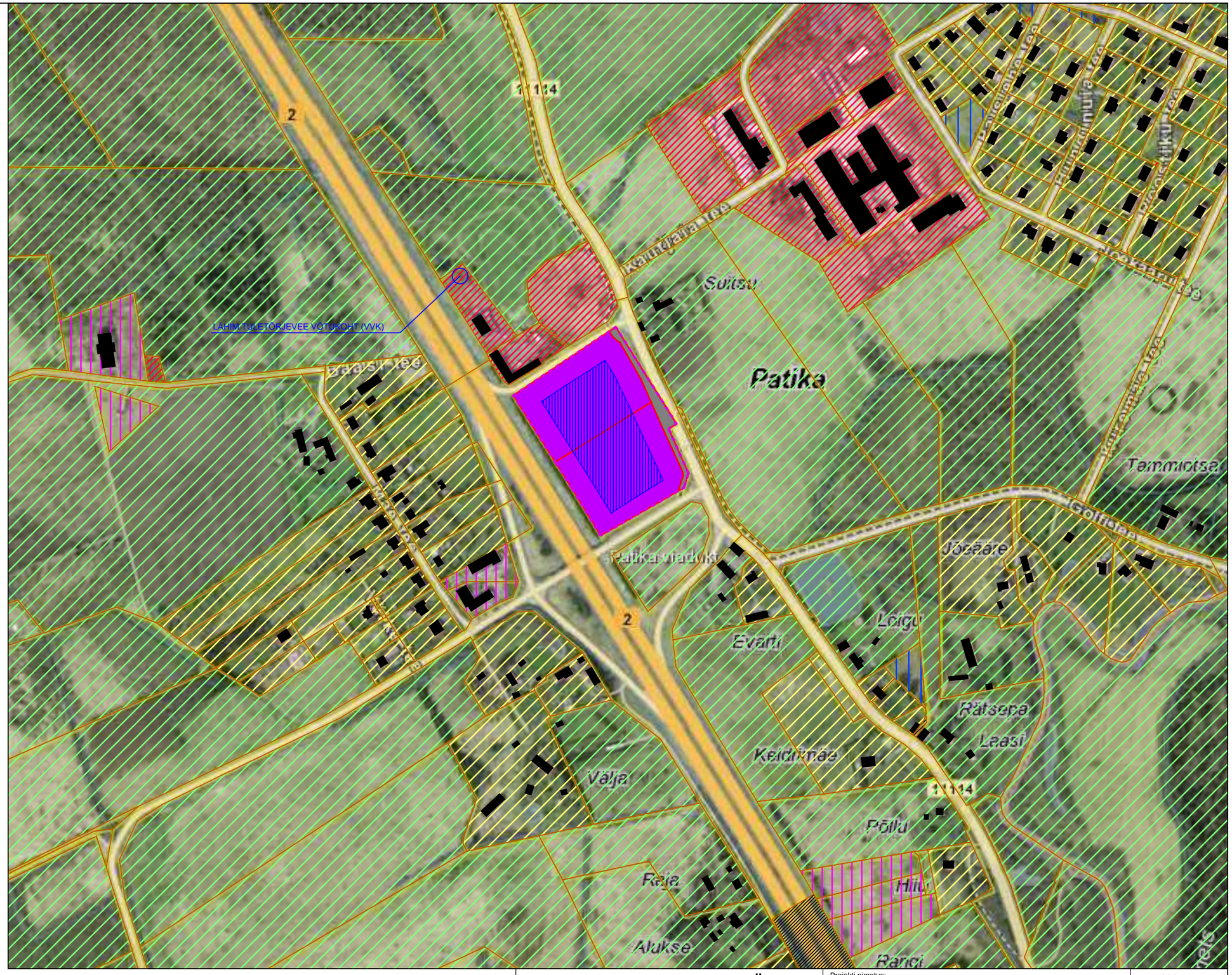

Planeerigu koostamise korraldaja: Rae Vallavalitsus
Kontaktvööndi plaan on koostatud Maa-ameti kaardile 05.11.2024.a.

MILESSON PROJEKT OÜ reg. nr.11428623, MTR EEP001204 GONSIORI 33-8, KESKLINNA LO, TALLINN, 10147 TEL. 56630577, info@milessonprojekt.eu			Projekti nimetus: PATIKA KÜLA ÄRDLA JA RAIDKIVI KINNISTUTE JA LÄHIALA DETAILPLANEERING	M 1:5000 Versioon: V01
			Objekti asukoht: ÄRDLA JA RAIDKIVI, PATIKA KÜLA, RAE VALD, HARJUMAA	TÖÖ NR. 03-24DP 19.11.2024.a.
JUHATAJA	MIHKEL LEINSAAR		Joonise nimetus: KONTAKTVÖÖNDI PLAAN	JOONIS NR. DP-2
ARHITEKT	MIHKEL LEINSAAR			
PÄDEV ISIK	MIHKEL LEINSAAR			STAADIUM: E