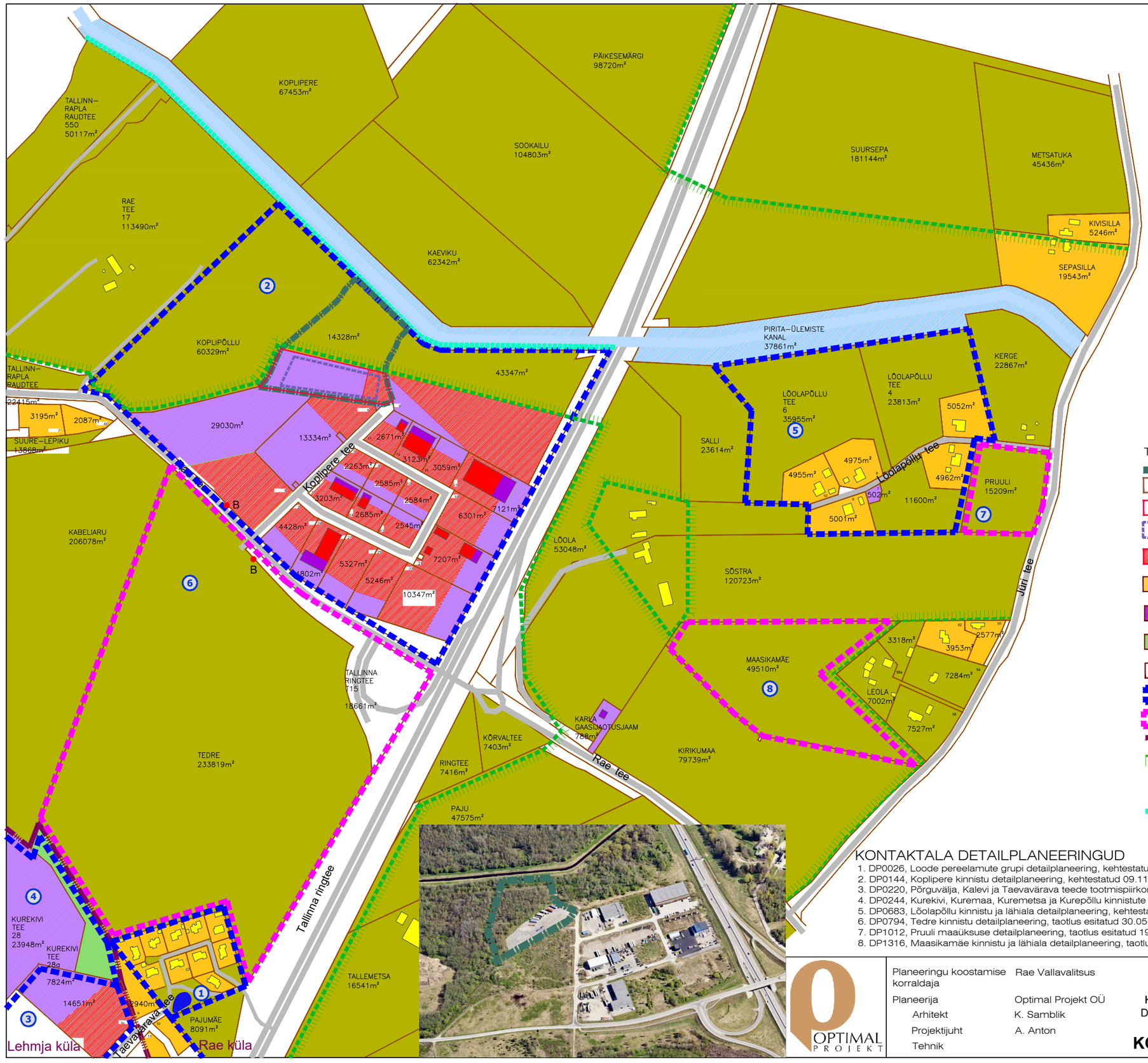

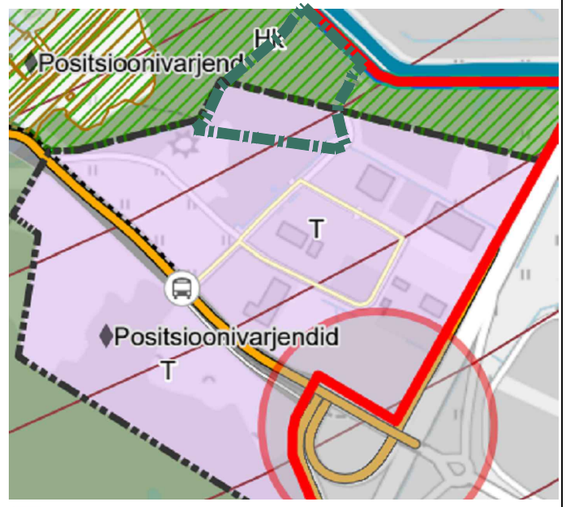

Tootmismaa (T)
Kaitsehaljastuse maa (Hk)
Rohevõrgustik
Tiheasustusala piir
Kõrval- või tugimaantee

TINGMÄRGID

Planeeringuala piir
Kinnistu piir
Planeeritud krundi piir
Planeeritud hoonestusala
Planeeritud krunt sihtotstarbega ärimaa / tootmismaa
Kinnistu sihtotstarbega elamumaa / ärimaa
Kinnistu sihtotstarbega tootmismaa / maatulundusmaa
Kinnistu sihtotstarbega üldkasutatav maa / veekogude maa
Kinnistu sihtotstarbega transpordimaa
Kehtestatud detailplaneeringu ala piir
Menetletava detailplaneeringu ala piir
Küla piir
Rohevõrgustiku piir
1971 m² Kinnistu pindala
B Bussipeatus
Sini-rohekoridor

KONTAKTALA DETAILPLANEERINGUD

1. DP0026, Loode pereelamute grupi detailplaneering, kehtestatud 22.12.1999, Rae Vallavolikogu otsus nr 24;
2. DP0144, Koplipere kinnistu detailplaneering, kehtestatud 09.11.2004, Rae Vallavalitsuse korraldus nr 314;
3. DP0220, Põrguvälja, Kalevi ja Taevavärava teede tootmispiirkonna detailplaneering, kehtestatud 20.06.2006, Rae Vallavolikogu otsus nr 127;
4. DP0244, Kurekivi, Kuremaa, Kuremetsa ja Kurepõllu kinnistute detailplaneering, kehtestatud 12.08.2008, Rae Vallavolikogu otsus nr 424;
5. DP0683, Lõolapõllu kinnistu ja lähiala detailplaneering, kehtestatud 25.06.2014, Rae Vallavalitsuse korraldus nr 910;
6. DP0794, Tedre kinnistu detailplaneering, taotlus esitatud 30.05.2014 (nr 6-1/3722);
7. DP1012, Pruuli maaüksuse detailplaneering, taotlus esitatud 19.04.2018 (nr 6-1/2695);
8. DP1316, Maasikamäe kinnistu ja lähiala detailplaneering, taotlus esitatud 09.06.2024 (nr 6-1/3845).

OPTIMAL PROJEKT

Planeeringu koostamise korraldaja	Rae Vallavalitsus	RAE VALD, RAE KÜLA	Töö nr 515
Planeerija	Optimal Projekt OÜ	KOPLIMETSA MAAÜKSUSE JA LÄHIALA DETAILPLANEERINGU ESKIISLAHENDUS	Eskiis
Arhitekt	K. Samblik		M
Projektijuht	A. Anton		16.07.2025
Tehnik		**KONTAKTVÖÖNDI ANALÜÜS**	AS - 02